

**MODELLO EUROPEO PER IL
CURRICULUM VITAE**

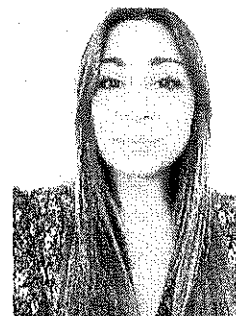

INFORMAZIONI PERSONALI

Nome **FEDERICA ROSCIOLI**
Indirizzo **VIA GAETANO DONIZETTI 6 ALBANO LAZIALE RM**
Cellulare **3479022888**
Tel/fax **069369025**
E-mail **federicaroscioli.90@gmail.com**

Nazionalità **Italiana**

Data di nascita **07/06/1990** ALBANO LAZIALE

ESPERIENZA LAVORATIVA

Date (da - a) **2009-2012**
Nome dell'azienda e città **SAI S.R.L.**
Tipo di società/ settore di attività **Privata, settore telecomunicazioni**
Posizione lavorativa **Impiegata, back office**
Principali mansioni e responsabilità **Controllo qualità' inserimento e archiviazione dati delle commesse, H3g, Enel energia, Wind infostrada, Telecom.**

ESPERIENZA LAVORATIVA

Date (da - a) **2012-2015**
Nome dell'azienda e città **Palestra Mandingo**
Tipo di società/settore di attività **Associazione culturale**
Posizione lavorativa **Segretaria, assistente Slim Belly**
Principali mansioni e responsabilità **Gestione di reception e accoglienza, responsabile e addetta dei trattamenti del fitness e del benessere.**

ESPERIENZA LAVORATIVA

Date (da-a) **2015-2016**
Nome dell'azienda e città **Sportello Europa regione lazio**
Tipo di società/settore di attività **Sportello comunale**
Posizione lavorativa **Segretaria**
Principali mansioni e responsabilità **Informazioni e formazione dei clienti**

ESPERIENZA LAVORATIVA

Date (da-a)	2016-2021
Nome dell'azienda e città	La Capannina srl
Tipo di società/settore di attività	Ristorazione
Posizione lavorativa	Cameriera, Cassiera
Principali mansioni e responsabilità	Cameriera, Responsabile sala, Cassiera, Gestione ordini.

ESPERIENZA LAVORATIVA

Date (da-a)	2021-oggi
Nome dell'azienda e città	Comune di Albano Laziale
Tipo di società/settore di attività	Ente pubblico
Posizione lavorativa	Segreteria
Principali mansioni e responsabilità	Segreteria del sindaco

ISTRUZIONE E FORMAZIONE

Date (dal - al)	2004-2009
Nome e tipo di istituto di istruzione	Istituto paritario Giovanni Falcone, Ragioneria

CONOSCENZE LINGUISTICHE Livello scolastico

PATENTE DI GUIDA B - auto munita

COMPETENZE ABILITA' Acquisite nel corso della vita e con le varie esperienze lavorative. Mansioni in cui la comunicazione è importante come è essenziale l'organizzazione di squadra, avendo ben chiari gli obiettivi da raggiungere. In questi ultimi anni ho approfondito, per mio interesse, le tematiche della comunicazione strategica, dello stress lavoro-correlato e del coping adattivo.

PERSONALITA' Mi considero una persona determinata, affidabile, organizzata, con una buona predisposizione al lavoro di gruppo. La mia aspirazione professionale è di svolgere un'attività a contatto con l'altro e di sviluppare conoscenze e competenze finalizzate alla mia crescita professionale e personale, a tal fine ciclicamente seguo alcune attività di promozione sociale a livello locale e nazionale.
Quest'anno a titolo esemplificativo e non esaustivo, il mio impegno si è concentrato sul tema prevenzione alla violenza sulle donne.
Ho operato per la raccolta fondi dell'associazione promozione sociale Luca Bianchi.



Ministero della Giustizia

Sistema Informativo del Casellario Certificato del Casellario Giudiziale (ART. 24 D.P.R. 14/11/2002 N.313)

CERTIFICATO NUMERO: 7724/2026/R

Al nome di:

Cognome **ROSCIOLI**
Nome **FEDERICA**
Data di nascita **07/06/1990**
Luogo di Nascita **ALBANO LAZIALE (RM) - ITALIA**
Sesso **F**



sulla richiesta di: **INTERESSATO**
per uso: **RIDUZIONE DELLA META' DELL'IMPOSTA DI BOLLO E DIRITTI: PER ESSERE ESIBITO IN OCCASIONE DI CANDIDATURA ELETTORALE (ART. 1 COMMA 14 LEGGE 3/2019)**

Si attesta che nella Banca dati del Casellario giudiziale risulta:

NULLA

ESTRATTO DA: CASELLARIO GIUDIZIALE - PROCURA DELLA REPUBBLICA PRESSO IL TRIBUNALE DI VELLETRI

Si attesta l'avvenuto pagamento (art. 273 e 285 T.U. 30/5/2002 n. 115) del

diritto di certificato diritto di urgenza

VELLETRI, 15/04/2026 14:22

IL RESPONSABILE DEL SERVIZIO CERTIFICATIVO

Il Funzionario Giudiziale
Dot.ssa Paola Di Silvio

Il presente certificato non può essere prodotto agli organi della pubblica amministrazione o ai privati gestori di pubblici servizi della Repubblica Italiana (art. 40 D.P.R. 28 dicembre 2000, n. 445), fatta salva l'ipotesi in cui sia prodotto nei procedimenti disciplinati dalle norme sull'immigrazione (d.lgs. 25 luglio 1998, n. 286). Il certificato è valido se presentato alle autorità amministrative straniere.

**** AVVERTENZA ****

Certificato del casellario giudiziale - (ART. 24 D.P.R. 14/11/2002 N.313) - al nome di:

Cognome	Nome	Luogo di Nascita	Data di nascita	Sesso	Paternità	Codice Fiscale
ROSCIOLI	FEDERICA	ALBANO LAZIALE	07/06/1990	F		

Si attesta che nella Banca dati del Casellario Europeo NULLA risulta.

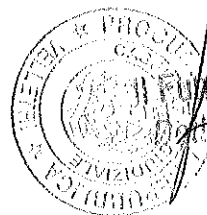

*Funzionario Giudiziario
Paola Di Silvio*