



Ministero della Giustizia

Sistema Informativo del Casellario Certificato del Casellario Giudiziale (ART. 24 D.P.R. 14/11/2002 N.313)

CERTIFICATO NUMERO: 8206/2026/R

Al nome di:

Cognome **BURNELLI**
Nome **SILVIA**
Data di nascita **14/12/1973**
Luogo di Nascita **ROMA (RM) - ITALIA**
Sesso **F**



sulla richiesta di:

INTERESSATO

per uso:

RIDUZIONE DELLA META' DELL'IMPOSTA DI BOLLO E DIRITTI: PER ESSERE ESIBITO IN OCCASIONE DI CANDIDATURA ELETTORALE (ART. 1 COMMA 14 LEGGE 3/2019)

Si attesta che nella Banca dati del Casellario giudiziale risulta:

NULLA

ESTRATTO DA: CASELLARIO GIUDIZIALE - PROCURA DELLA REPUBBLICA PRESSO IL TRIBUNALE DI VELLETRI

Si attesta l'avvenuto pagamento (art. 273 e 285 T.U. 30/5/2002 n. 115) del

diritto di certificato

diritto di urgenza

VELLETRI, 20/04/2026 14:07

IL RESPONSABILE DEL SERVIZIO CERTIFICATIVO

Cancelliere
Giovanna Fal...

Il presente certificato non può essere prodotto agli organi della pubblica amministrazione o ai privati gestori di pubblici servizi della Repubblica Italiana (art. 40 D.P.R. 28 dicembre 2000, n. 445), fatta salva l'ipotesi in cui sia prodotto nei procedimenti disciplinati dalle norme sull'immigrazione (d.lgs. 25 luglio 1998, n. 286). Il certificato è valido se presentato alle autorità amministrative straniere.

**** AVVERTENZA ****

Certificato del casellario giudiziale - (ART. 24 D.P.R. 14/11/2002 N.313) - al nome di:

Cognome	Nome	Luogo di Nascita	Data di nascita	Sesso	Paternità	Codice Fiscale
BURNELLI	SILVIA	ROMA	14/12/1973	F		

Si attesta che nella Banca dati del Casellario Europeo NULLA risulta.



Cancelliere
[Handwritten signature]

NULLA

[Handwritten signature]

SILVIA BURNELLI

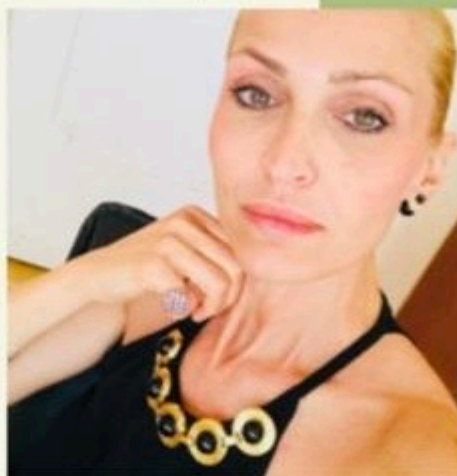

Chi sono

Sono una donna curiosa, dinamica, interessata al mondo della moda. Vivo in provincia di Roma e mi piace viaggiare.

I miei hobby principali sono leggere e andare a correre di prima mattina. Amo la natura.

Skills

Pacchetto Office
Problem solving
Capacità organizzative
Teamworking
Determinazione
Coordinamento e organizzazione dei team e dei progetti
Gestione dei conflitti
Customer oriented

Lingue

Italiano
Inglese scolastico

Esperienze

Impiegata

1994-2014 | Pmi Isothermic Srl

- Gestione contabile, redazione bilanci.

Amministratore unico

2014-2016 | Isothermic Srl

- Gestione aziendale.

Consigliere cda

2016-2020 | Isothermic srl

- Gestione rapporti con il personale, Buyers,
- Gestione campagne pubblicitarie nazionali
- Ricerca e sviluppo clientela

Istruzione e formazione

Liceo Classico

1992 Frascati