

Direzione Infrastrutture Stradali
e Grandi Opere



ASTRAL S.P.A.
XIII
U
25/02/2026
0007459
Rif: 237/26/DIS

Prefettura di Roma
PEC: protocollo.prefrm@pec.interno.it

Regione Lazio
PEC: retiinfrastrutturali@pec.regione.lazio.it
PEC: dir.lavoripubblici@pec.regione.lazio.it

Questura di Roma
PEC: dipps172.00f0@pecps.poliziadistato.it

Comune di Albano Laziale
PEC: protocollo@cert.comune.albanolaziale.rm.it

Città Metropolitana Roma Capitale
PEC: protocollo@pec.cittametropolitanaroma.it

Croce Rossa Italiana
PEC: comitato.nazionale@cert.cri.it

Croce Rossa Italiana di Roma
PEC: cp.roma@cert.cri.it

Comando Regionale C.C. Legione Lazio
PEC: trm20021@pec.carabinieri.it

Comando dei VV.FF. di Roma
PEC: com.roma@cert.vigilfuoco.it

Polizia Stradale per il Lazio
PEC: dipps218.0000@pecps.poliziadistato.it

COA - Polizia Stradale Lazio
PEC: dipps218.1000@pecps.poliziadistato.it

CO.TRA.L - Direzione Autolinee
PEC: cotral.spa@pec.cotralspa.it

Protezione Civile Lazio
PEC: centrofunkionaleregionale@regione.lazio.it

ANAS - Compartimento Lazio
PEC: anas.lazio@postacert.stradeanas.it

CCISS Centro RAI di Grottarossa
PEC: dg.ss-div5@pec.mit.gov.it

ARES - 118
PEC: direttoreroma@ares118.it
PEC: urp@ares118.it

ANSA Roma
agenzia.ansa@pec.ansa.it

AGI Roma
PEC: info@agi.it

ADNKRONOS Roma
PEC: segreteria.redazione@adnkronos.com

RAI - TGR Roma
PEC: tgr.lazio@rai.it

e p.c. ASTRAL INFOMOBILITA'
AREA LAVORI – UO RVR SUD
CENTRO MANUTENZIONE CME
AREA RILASCIO E CONCESSIONI
VIGILANZA E SUPPORTI TECNICI
UFFICIO COMUNICAZIONE
SEDE

Consorzio A.I.CO.
PEC: aicoconsorzio@pec.it

Impresa esecutrice ME.GA. S.R.L.
PEC: melotechsrl@pec.it

Trasmissione Ordinanza n. 1/2026 della SR Tangenziale dei Castelli.

Per opportuna conoscenza e per i provvedimenti di competenza si trasmette copia dell'Ordinanza n. del 24/02 2026.

**Direzione Infrastrutture
Stradali e Grandi Opere**
Il Direttore
Ing. Giovanni Torriero

COMUNE DI ALBANO LAZIALE
Protocollo Arrivo N. 12554/2026 del 25-02-2026
Doc. Principale - Class. 6.7 - Copia Documento

ORDINANZA N. 1/2026
DEL REGISTRO DELLE ORDINANZE
DELLA STRADA REGIONALE TANGENZIALE DEI CASTELLI

**CHIUSURA TEMPORANEA DELLA TANGENZIALE DEI
CASTELLI, DAL KM 0+000 AL KM 2+700.**

Premesso che:

- con legge regionale del 20 maggio 2002 n. 12 la Regione Lazio, in attuazione di quanto previsto dall'art. 194 della legge regionale 6 agosto 1999 n. 14, ha promosso la costituzione dell'Azienda Strade Lazio - ASTRAL S.p.A.;
- con Contratto di servizi stipulato in data 25.11.2020, rep. n. 3359, la Regione Lazio ha affidato in regime di concessione la rete viaria regionale all'Azienda Strade Lazio – Astral S.p.A.;

Visti:

- Il D.LGS 30 aprile 1992 n. 285 e s.m.i. "nuovo Codice della strada";
- Il D.P.R. n. 495 del 16.12.1992 e s.m.i. "*Regolamento di esecuzione ed attuazione del vigente nuovo Codice della Strada*";
- Il D.M. 10 luglio 2002 "*Disciplinare tecnico relativo agli schemi segnaletici, differenziati per categoria di strada, da adottare per il segnalamento temporaneo*";
- le procure conferite all'ing. Giovanni Torriero dai Vertici Aziendali in data 29 settembre 2021;

Considerato che:

- nell'ambito di interventi di manutenzione straordinaria mirati all'implementazione degli standards di sicurezza, Astral ha programmato l'efficientamento energetico delle gallerie "Quarto Grotte" ed "Olivella", presso la SR Tangenziale dei Castelli, oltre che la manutenzione dell'impianto antincendio;
- al fine di procedere all'avvio di dette lavorazioni risulta necessario procedere alla temporanea chiusura della Tangenziale dei Castelli, dal km 0+000 (svincolo con via Appia Nuova) al km



2+700 (svincolo con via delle Grotte), con conseguente deviazione obbligatoria del traffico veicolare secondo il percorso di seguito descritto:

- per il traffico veicolare proveniente da Roma in direzione Ariccia, deviazione obbligatoria al km 0+000 (svincolo con via Appia Nuova) con percorso alternativo consigliato sulla stessa via Appia Nuova;
 - per il traffico veicolare proveniente da Ariccia in direzione Roma, deviazione obbligatoria al km 2+600 (svincolo con via delle Grotte) con percorso alternativo consigliato sulla limitrofa via Trilussa, fino all'intersezione con via Appia Nuova;
- l'esecuzione dei lavori in oggetto riveste carattere di urgenza;
 - le lavorazioni saranno svolte dal giorno 02/03/2026 al giorno 30/06/2026;
 - tali lavorazioni saranno effettuate dall'impresa consorziata esecutrice: ME.GA. S.r.l., con sede in via Bologna n. 45/D - 00043 Ciampino (RM), CF e P.IVA: 13701521000;
 - il cantiere in oggetto è da ritenersi a tutti gli effetti un cantiere temporaneo mobile di cui all'art. 21 del D.Lgs 285/92 e s.m.i. e pertanto dovrà essere provvisto di apposita segnaletica come disciplinata dal D.M. 10 luglio 2002 e dal D.I. 4 marzo 2013;

ORDINA

- la chiusura della Tangenziale dei Castelli, dal km 0+000 (svincolo con via Appia Nuova) al km 2+700 (svincolo con via delle Grotte), da effettuare secondo le indicazioni dello schema tipo di cui alla tav. 70 del D.M. 10 luglio 2002, con conseguente deviazione obbligatoria del traffico veicolare secondo il percorso di seguito descritto:
 - per il traffico veicolare proveniente da Roma in direzione Ariccia, deviazione obbligatoria al km 0+000 (svincolo con via Appia Nuova) con percorso alternativo consigliato sulla stessa via Appia Nuova;
 - per il traffico veicolare proveniente da Ariccia in direzione Roma, deviazione obbligatoria al km 2+600 (svincolo con via delle Grotte) con percorso alternativo consigliato sulla limitrofa via Trilussa, fino all'intersezione con via Appia Nuova;
- che la presente ordinanza andrà in vigore a partire dalle ore 07:00 del giorno 02/03/2026 alle ore 17:00 al giorno 30/06/2026, e sarà resa nota al pubblico con l'installazione della segnaletica prevista dal vigente Codice della Strada;
- l'impresa consorziata esecutrice ME.GA. S.r.l. (rappresentante dell'impresa: sig. Nicolò Carlucci, tel. 338 2144441) a dare attuazione a quanto prescritto nella presente Ordinanza ed al mantenimento in perfetta efficienza della segnaletica per la durata dell'Ordinanza stessa, comprese tutte le opere provvisorie occorrenti per la circolazione stradale.

Sarà cura dell'impresa consorziata esecutrice ME.GA. S.r.l. rendere esplicita la presente Ordinanza al pubblico mediante la rimozione della segnaletica temporanea in essere. Si dà atto che, per specifiche esigenze di cantiere e/o opportunità legate ad una migliore gestione del traffico veicolare, si potrà procedere ad una chiusura parziale rispetto a quanto detto, sempre nel rispetto della corretta pubblicizzazione delle chiusure e dei percorsi alternativi.

Gli Organi di Polizia territorialmente competenti saranno tenuti a verificare e a dare attuazione, a quanto prescritto nella presente ordinanza per tutta la durata della nuova disciplina del traffico.

**Direzione Infrastrutture
Stradali e Grandi Opere**

Il Direttore
Ing. Giovanni Torriero

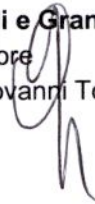

COMUNE DI ALBANO LAZIALE
Protocollo Arrivo N. 12554/2026 del 25-02-2026
Doc. Principale - Class. 6.7 - Copia Documento



TAVOLA 16

Chiusura della
corsia di marcia su
carreggiata a due corsie

per lavori di durata

- <2 gg. coni
- >2 gg: delineatori flessibili

Solo per lavori di durata > 7 gg. Segnaletica orizzontale temporanea

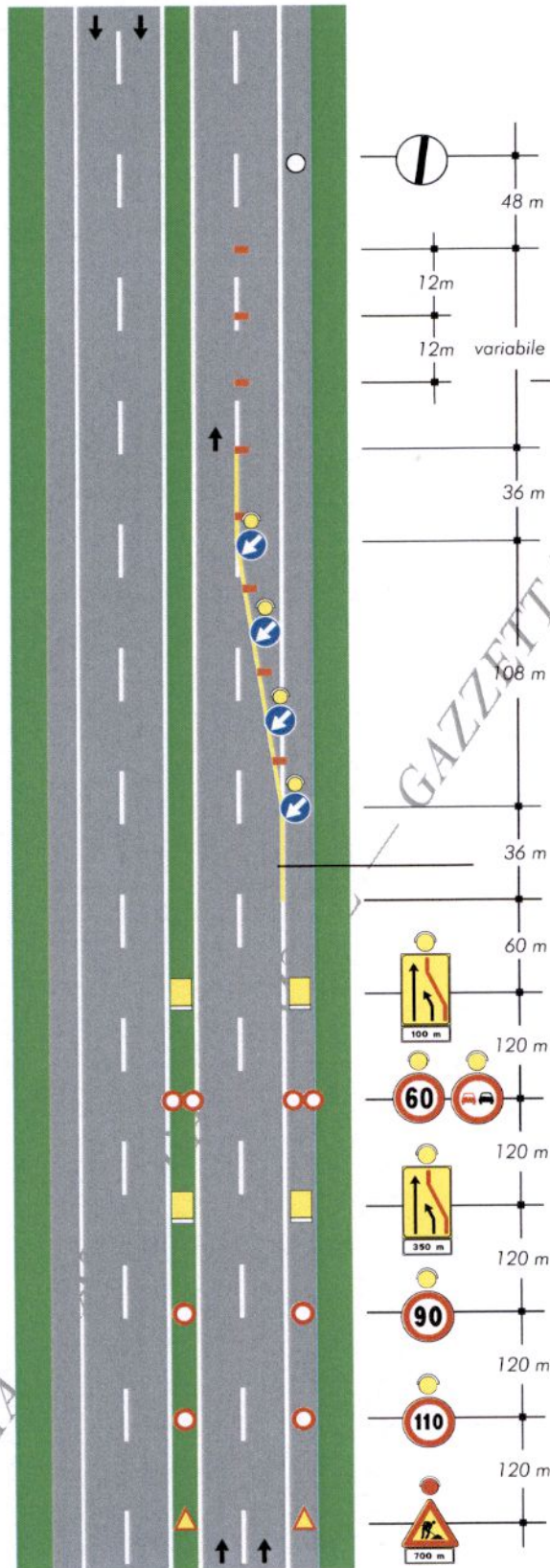

COPIA

COMUNE DI ALBANO LAZIALE
 Protocollo Arrivo N. 12554/2026 del 25-02-2026
 Doc. Principale - Class. 6.7 - Copia Documento

TAVOLA 17

Chiusura della
corsia di sorpasso su
carreggiata a due corsie

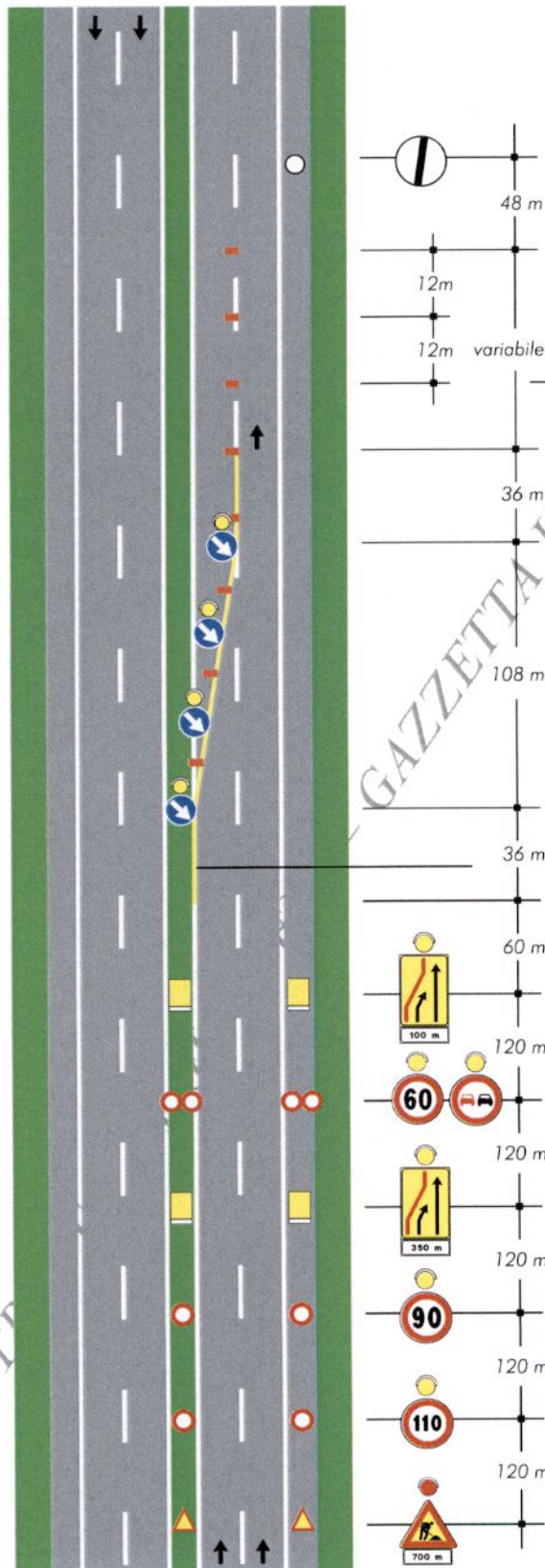

per lavori di durata

- <2 gg. coni
- >2 gg. delineatori flessibili

Solo per lavori di durata > 7 gg.

Segnaletica orizzontale temporanea

COPIA TR

COMUNE DI ALBANO LAZIALE
Protocollo Arrivo N. 12554/2026 del 25-02-2026
Doc. Principale - Class. 6.7 - Copia Documento

TAVOLA 70

Deviazione obbligatoria per chiusura della strada

