

REGIONE LAZIO **Città metropolitana di Roma Capitale**

COMUNE DI ALBANO LAZIALE

PIANO DI EMERGENZA COMUNALE

Carta di Inquadramento Territoriale

Scala 1:10000

Data redazione: _____ Revisione del: _____ Data approvazione: _____ Tavola n°: **1**

Il Sindaco: _____ Il Segretario comunale: _____ Redattore: **MONGELLI Dario**

DMC

Dati di base		
Comune	ALBANO LAZIALE	
Codice ISTAT Comune	058003	
Provincia	ROMA	
Codice ISTAT Provincia	58	
Elenco delle Frazioni del Comune	Cecchina, Pavona, Le Mole di Albano	
Autorità di Bacino di appartenenza	AUTORITA' DI BACINO FIUME TEVERE	
Estensione Territoriale in Km2	23,93	
Comuni confinanti	A est	Rocca di Papa
	a est sud	Ariccia
	a ovest	Roma
	a sud	Ardea
	a nord	Castel Gandolfo
Appartenenza al COI secondo la ex DGR 29 febbraio 2000, n.569 (denominazione COI)	C.O.I. 15' ZONA REGIONALE DEL LAZIO PR. RM elenco dei Comuni appartenenti al COI: Albano Laziale (capofila), Ariccia, Castel Gandolfo, Nemi, Lanuvio, Genzano di Roma.	
Appartenenza ad altre aggregazioni comunali (denominazione AC, se presente)	PARCO NATURALE DEI CASTELLI ROMANI elenco dei Comuni appartenenti all'aggregazione: Albano Laziale, Castel Gandolfo, Frascati, Ariccia, Lanuvio, Genzano di Roma, Marino, Monte Compatri, Grottaferrata, Lariano, Monte Porzio Catone, Nemi, Rocca Di Papa, Rocca Priora, Velletri.	
Zona di allerta meteo (in riferimento alla classificazione del CFR, ex DGR 27/2/2012)	D - ROMA	
Data di validazione del Livello 1 di Microzonazione Sismica (se validato)	05/04/2013	
Zona sismica (DGR n. 387 e 835 del 2009)	2B	

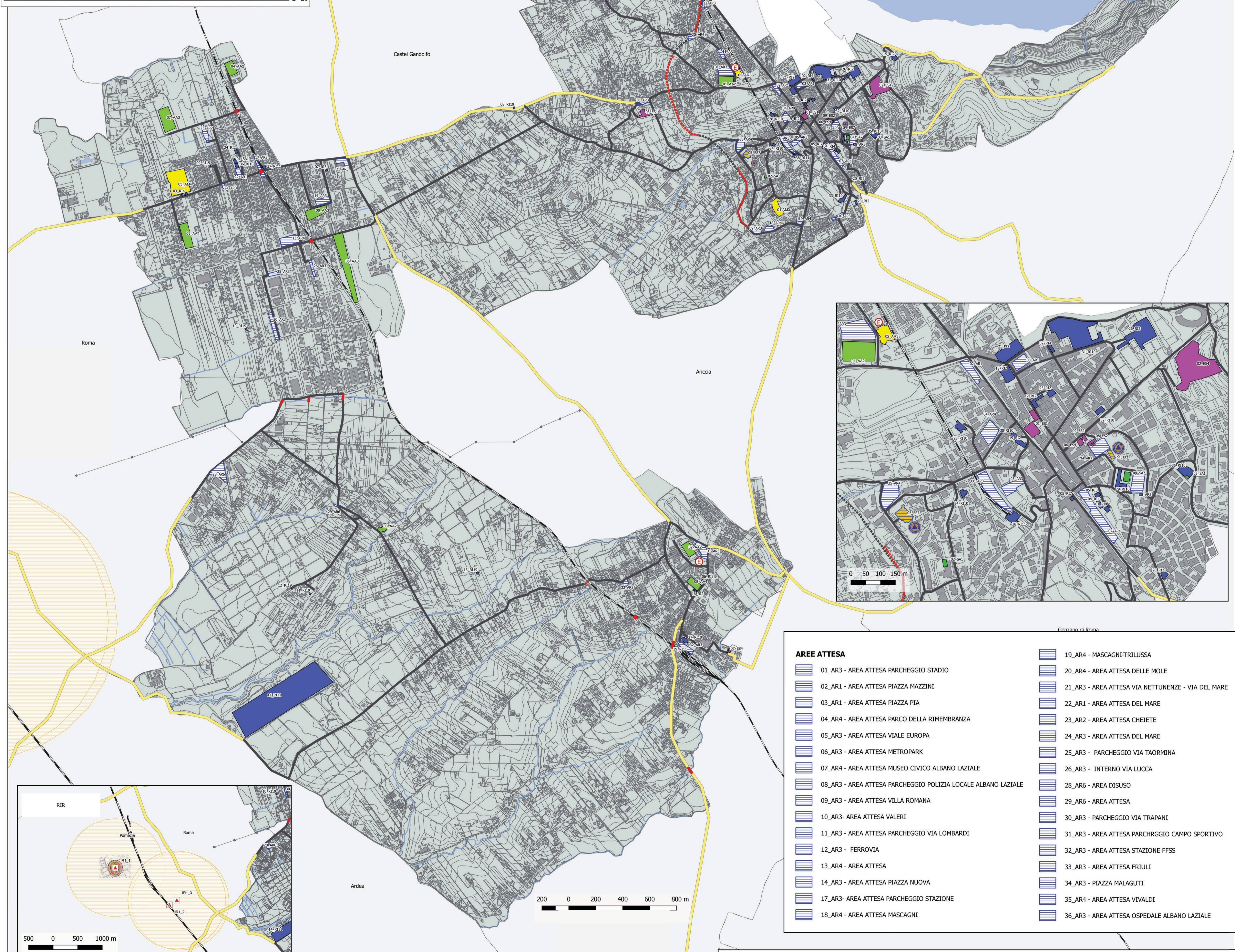
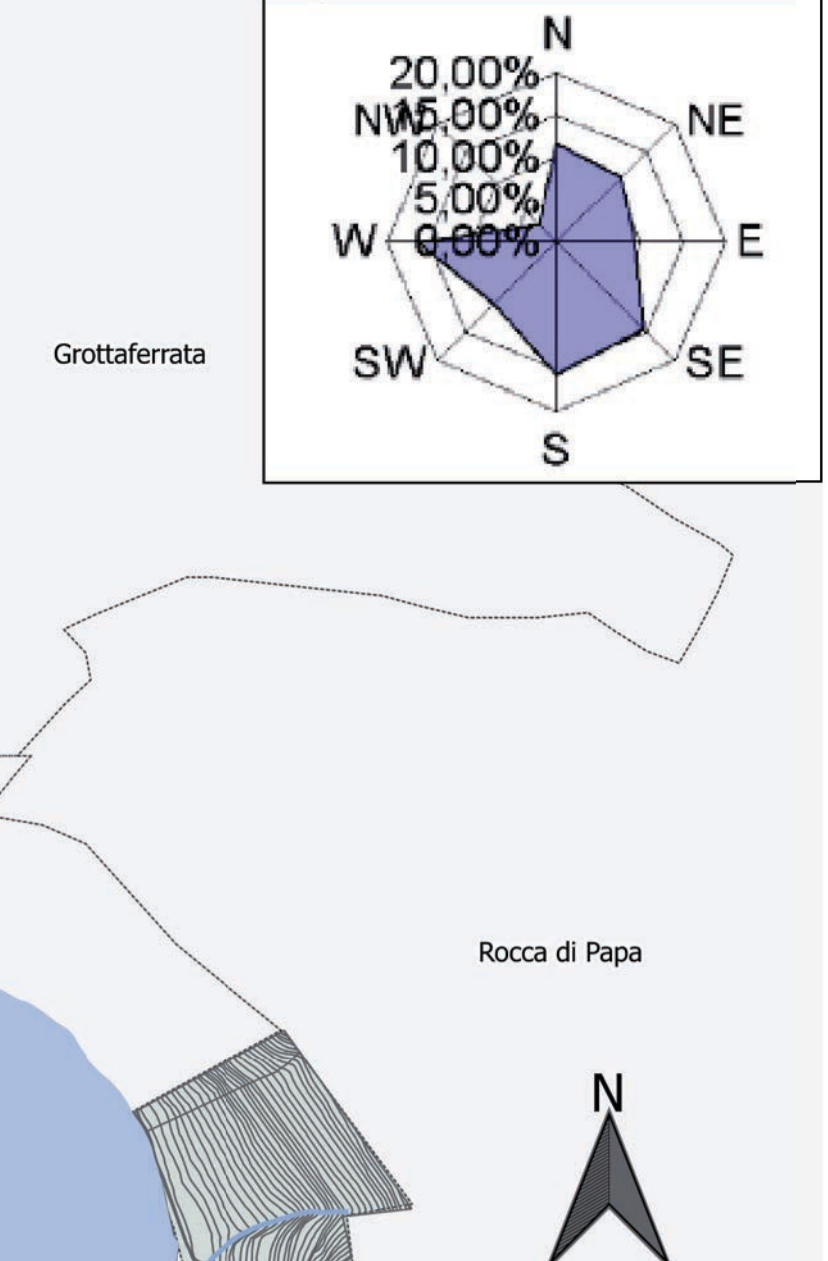

- AREE ATTESA**
- | | |
|---|--|
| 01_AR3 - AREA ATTESA PARCHEGGIO STADIO | 19_AR4 - MASCAGNI-TRILUSSA |
| 02_AR1 - AREA ATTESA PIAZZA MAZZINI | 20_AR4 - AREA ATTESA DELLE MOLE |
| 03_AR1 - AREA ATTESA PIAZZA PIA | 21_AR3 - AREA ATTESA VIA NETTUNENSE - VIA DEL MARE |
| 04_AR4 - AREA ATTESA PARCO DELLA RIMEMBRANZA | 22_AR1 - AREA ATTESA DEL MARE |
| 05_AR3 - AREA ATTESA VIALE EUROPA | 23_AR2 - AREA ATTESA CHEIETE |
| 06_AR3 - AREA ATTESA VIALE METROPARK | 24_AR3 - AREA ATTESA DEL MARE |
| 07_AR4 - AREA ATTESA MUSEO CIVICO ALBANO LAZIALE | 25_AR3 - AREA ATTESA PARCHEGGIO VIA TAORMINA |
| 08_AR3 - AREA ATTESA PARCHEGGIO POLIZIA LOCALE ALBANO LAZIALE | 26_AR3 - INTERNO VIA LUCCA |
| 09_AR3 - AREA ATTESA VILLA ROMANA | 28_AR6 - AREA DISUSO |
| 10_AR3 - AREA ATTESA VALERI | 29_AR6 - AREA ATTESA |
| 11_AR3 - AREA ATTESA PARCHEGGIO VIA LOMBARDI | 30_AR3 - PARCHEGGIO VIA TRAPANI |
| 12_AR3 - FERROVIA | 31_AR3 - AREA ATTESA PARCHEGGIO CAMPO SPORTIVO |
| 13_AR4 - AREA ATTESA | 32_AR3 - AREA ATTESA STAZIONE FFSS |
| 14_AR3 - AREA ATTESA PIAZZA NUOVA | 33_AR3 - AREA ATTESA FRIULI |
| 17_AR3 - AREA ATTESA PARCHEGGIO STAZIONE | 34_AR3 - PIAZZA MALAGUTI |
| 18_AR4 - AREA ATTESA MASCAGNI | 35_AR4 - AREA ATTESA VIVALDI |
| | 36_AR3 - AREA ATTESA OSPEDALE ALBANO LAZIALE |

- Legenda**
- Idrografia
 - Elisuperficie
 - Elementi Critici: EC1 - Galleria, EC2 - Ponte, EC5 - Punto critico per incidente
 - Infrastrutture di accessibilità e collegamento: Viabilità di Collegamento, Viabilità di Accessibilità
 - INFRASTRUTTURE E SERVIZI A RETE: Ferrovia, Elettrodotta
 - STRUTTURE ACCOGLIENZA: 01_SA1 - PALESTRA SCUOLA GRAMSCI VIA PESCARA, 02_SA1 - PALESTRA SCUOLA VIA ROSSINI, 03_SA1 - PALESTRA SCUOLA PEZZI VIA ENEA, 04_SA7 - PALACCOLLODI
 - EDIFICI STRATEGICI: 01_ES1 - MUNICIPIO ALBANO LAZIALE, 02_ES4 - OSPEDALE CLASSIFICATO REGINA APOSTOLORUM, 03_ES4 - PRESIDIO OSPEDALIERO "SAN GIUSEPPE", 04_ES7 - COMANDO POLIZIA LOCALE - COC + COI, 05_ES7 - TRIBUNALE - SEDE COM, 06_ES4 - CC CARABINIERI ALBANO LAZIALE, 07_ES4 - CASERMA CC CECCHINA, 08_ES2 - UFFICIO AMBIENTE, 09_ES2 - EDIFICI COMUNALI
 - AREE AMMASSAMENTO: 01_AM3 - AREA AMMASSAMENTO MEZZI E RISORSE, 02_AR3 - PARCHEGGIO LARGO SILVESTRI, 03_AM4 - AREA AMMASSAMENTO MEZZI E RISORSE
 - AREE ACCOGLIENZA: 01_AA2 - AREA DI ACCOGLIENZA CAMPO SPORTIVO I, 02_AA2 - AREA ACCOGLIENZA CAMPO SPORTIVO II, 03_AA2 - OK CLUB, 04_AA2 - AREA ACCOGLIENZA CAMPO SPORTIVO III, 05_AA3 - AREA ACCOGLIENZA PIANI DI MONTE DI SAVELLO, 06_AA3 - AREA ACCOGLIENZA PIAZZA S. REMO, 07_AA3 - AREA ACCOGLIENZA CASETTE, 08_AA4 - AREA ACCOGLIENZA ITALIA, 09_AA4 - AREA ACCOGLIENZA LATINA
 - Limiti Comunali: Albano Laziale, Altri Comuni
 - RIR: IRI_3 - Chimec SPS, IRI_1 - Liguigas, IRI_2 - Procter & Gamble Italia SPA
 - RIR Zone: INIZIO LETALITA', ELEVATA LETALITA', AREA ATTENZIONE

- EDIFICI RILEVANTI**
- | | |
|--|---|
| 01_R14 - SALA CONFERENZE - PALAZZINA VESPIGNANI | 20_R12 - PARROCCHIA CUORE IMMACOLATO DI MARIA |
| 02_R14 - CENTRO CONGRESSI COMPLESSO SANTA MARIA DELLE GRAZIE | 21_R12 - MONASTERO CLARISSE |
| 03_R14 - CENTRO CONGRESSI - VILLA CONTARINI | 22_R12 - S.CUORE DI GESU' |
| 04_R14 - CENTRO CONGRESSI MUSEO CIVICO | 23_R12 - PARROCCHIA S. MARIA DELLA STELLA |
| 05_R12 - BIBLIOTECA COMUNALE - ALBANO CENTRALE | 24_R12 - S. GIUSEPPE SPOSO DI MARIA VERGINE |
| 05_R17 - TEATRO ALBA RADIANI | 25_R12 - SANTUARIO SANTA MARIA DELLA ROTONDA |
| 06_R13 - BIBLIOTECA COMUNALE - CECCHINA | 26_R12 - S. PAOLO - SANTUARIO DI S. GASPARE DEL BUFALO |
| 07_R13 - BIBLIOTECA COMUNALE SEZIONE PAVONA | 27_R110 - ISTITUTO COMPRENSIVO CECCHINA - SCUOLA PRIMARIA |
| 08_R119 - CASA DI RIPOSO RAGGIO DI SOLE | 28_R110 - ASILO NIDO |
| 09_R119 - CASA DI RIPOSO VILLA SERENA | 29_R110 - ISTITUTO COMPRENSIVO ALBANO - INFANZIA E PRIMARIA |
| 10_R119 - CASA DI RIPOSO VILLA GINA | 30_R110 - ISTITUTO SUORE OBLATE DI GESU' E MARIA |
| 11_R119 - CASA DI RIPOSO VILLA LILIANA | 31_R110 - ISTITUTO LEONARDO MURIALDO |
| 12_R119 - CASA DI RIPOSO VILLA YLENIA | 32_R110 - LICEO GENASIO UGO FOSCOLO |
| 13_R119 - CASA DI RIPOSO VILLA DEI PINI | 33_R110 - I.I.S.S. SANDRO PERTINI |
| 14_R111 - DISCARICA | 34_R110 - LICEO GINNASIO UGO FOSCOLO |
| 15_R12 - CONVENTO PADRI CAPPUCCINI | 35_R110 - ISTITUTO COMPRENSIVO ALBANO - SECONDARIA DI PRIMO GRADO |
| 16_R12 - S. FILIPPO NERI | 36_R110 - ISTITUTO COMPRENSIVO PAVONA - SECONDO GRADO |
| 17_R12 - CURIA VESCOVILE - CARITAS | 37_R111 - STAZIONE FFSS PAVONA |
| 18_R12 - CATTEDRALE DI S. PANCRAZIO | 38_R111 - STAZIONE FERROVIARIA ALBANO CENTRALE |
| 19_R12 - S. PIETRO APOSTOLO | 39_R111 - STAZIONE FERROVIARIA CECCHINA |