



Data redazione:	Revisione del:	Data approvazione:	Tavola n°:
Il Sindaco:	Il Segretario comunale:	Redattore: MONGELLI Dario	4

Storia sismica di Albano Laziale (4L7A, 12.69)

Numero di eventi: 25
Effetti: In occasione del terremoto del:

IPESJ	Data	Az	Ip	Io M
6-7	1806 08 28 07:35	Colli Albani	35	8 5.54 40.38
7	1829 06 03 09:00	Colli Albani	25	7 4.79 40.40
8F	1897 12 34 21:13	Marittima	140	11 7.00 40.08
4	1874 12 08 19:50	Monti della Versa	43	7-8 5.52 40.24
3	1877 08 34 12:24	BOCCA DI BRAS	15	6 4.43 40.44
5	1877 08 26 02:45	Lazio meridionale	54	7 5.23 40.22
7	1883 09 02 07:03	FRASCATI	27	5-6 4.60 40.45
3	1884 02 08 23:30	ALBANO	4	6 4.72 40.34
4-5	1885 04 20 01:44	Jezzano	44	5 4.66 40.24
4	1886 01 27 07:10	ALBANO	4	6 4.72 40.34
5	1895 11 01	CASTELGROZIANO	98	6 4.85 40.14
4	1898 06 27 23:38	RIETI	156	8 5.49 40.12
6-7	1899 07 28 13:18	Colli Albani	123	7 5.13 40.17
5-6	1915 01 13 06:52	Jezzano	1041	11 7.00 40.09
5	1919 10 20 06:05	Jorio	142	5 4.48 40.15
3	1922 12 29 12:22	Basse Val Roveto	119	6-7 5.19 40.12
3	1927 10 11 14:45	Media Val Roveto	81	7 5.19 40.15
6	1927 12 28 18:06	Colli Albani	38	7 4.90 40.20
2	1958 04 26 06:07	L'Aquila	152	7-8 5.23 40.11
4	1960 11 20 18:34	Ipsini-Sestrioceta	1394	10 6.89 40.09
6	1987 04 11 02:26	Colli Albani	72	6 4.37 40.16
6	1989 10 20 21:19	Colli Albani	45	6 4.43 40.15
8F	1990 05 08 07:21	Potentino	1374	5 5.80 40.09
2	2000 03 11 10:35	Alto Adriene	211	6 4.29 40.09
2	2000 06 27 07:32	Monti Tiburtini	138	6 4.28 40.09

Probabilità di eccedenza in 50 anni	Corrispondente periodo di ritorno	Corrispondente frequenza annuale di superamento	Ag Min	Ag Max
50%	72	0.0139	0.075	0.100
10%	475	0.0021	0.150	0.175

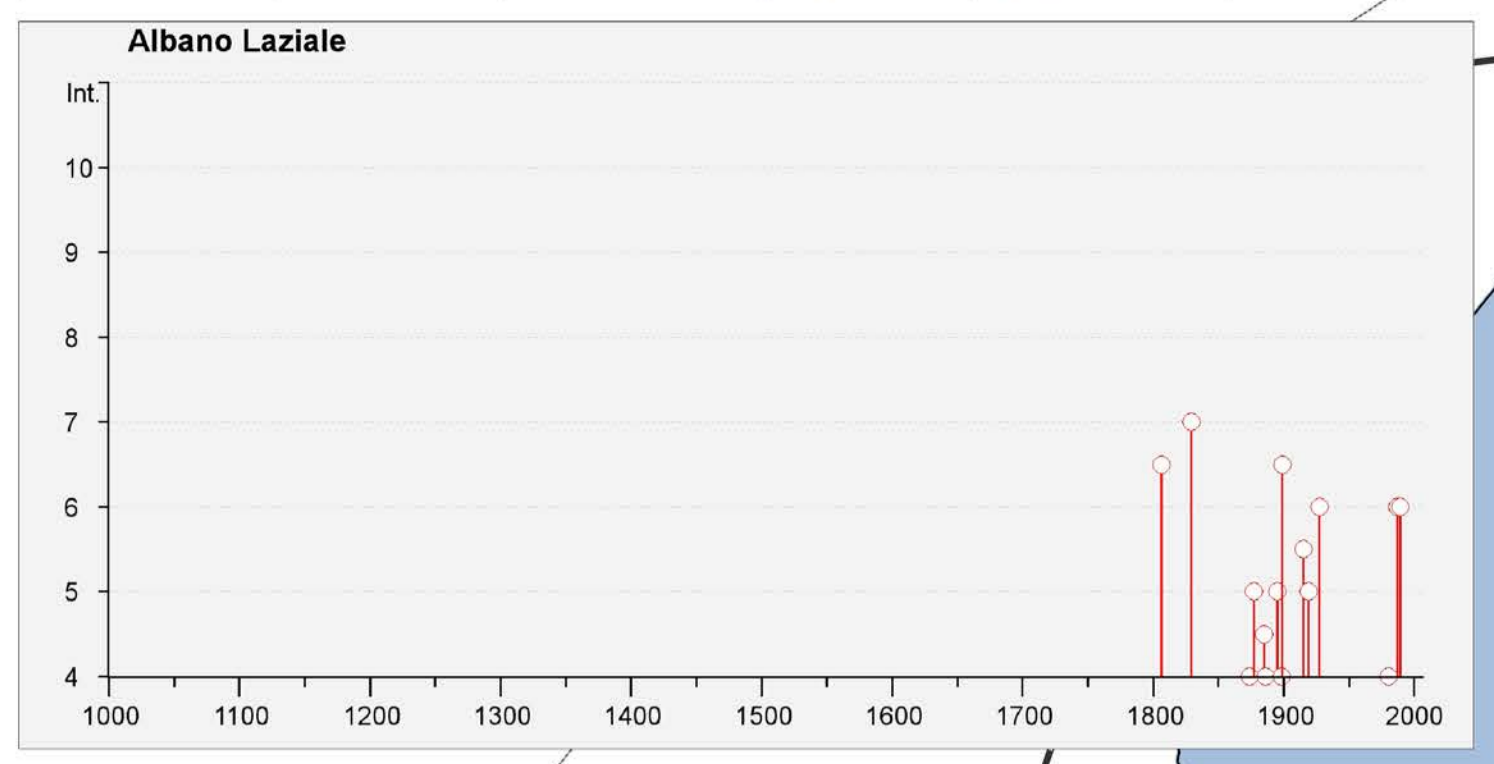

Legenda

Rischio Idrogeologico

- Fr_R3: rischio frana elevato
- Fr_R2: rischio frana lieve

Inventario frane

- R-Att: frana per crollo o ribaltamento (attiva)
- F-Att: frana per colamento (attiva)
- C-Att: orlo di scarpata/corona di frana (attiva)
- C-Qui: orlo di scarpata/corona di frana (quiescente)
- C-Pre: orlo di scarpata/corona di frana (presunta)
- A-Att: area con franosità diffusa (attiva)
- A-Qui: area con franosità diffusa (quiescente)

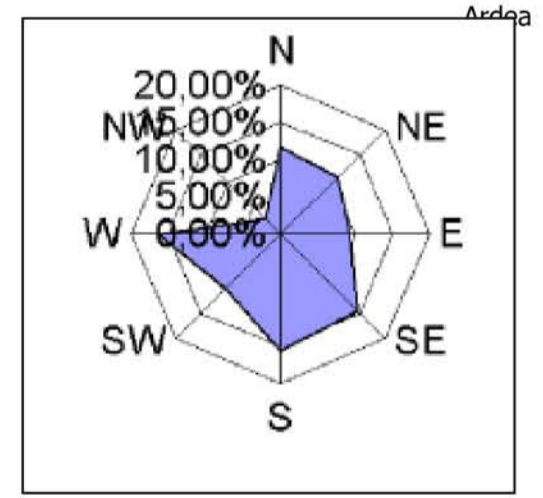
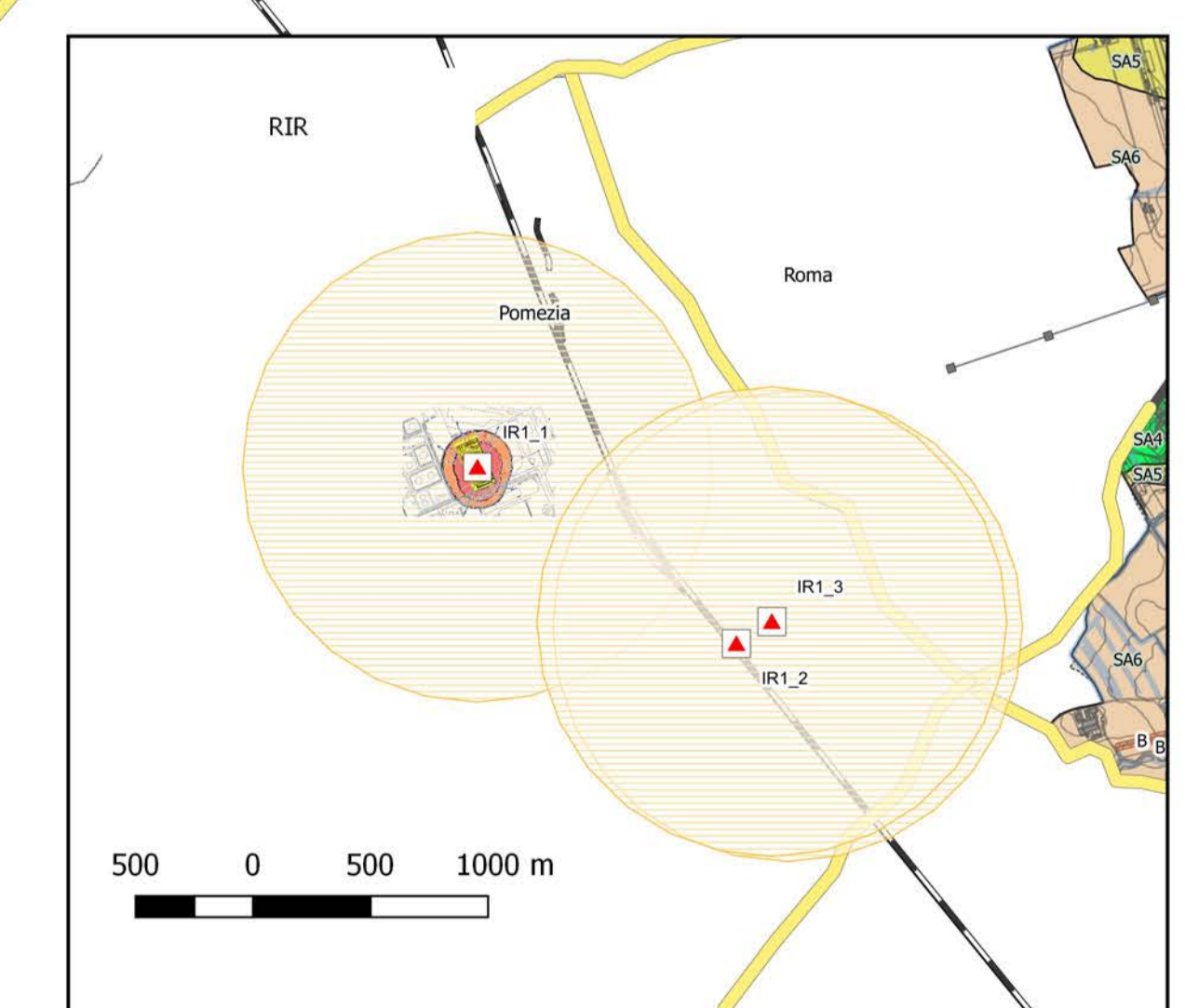
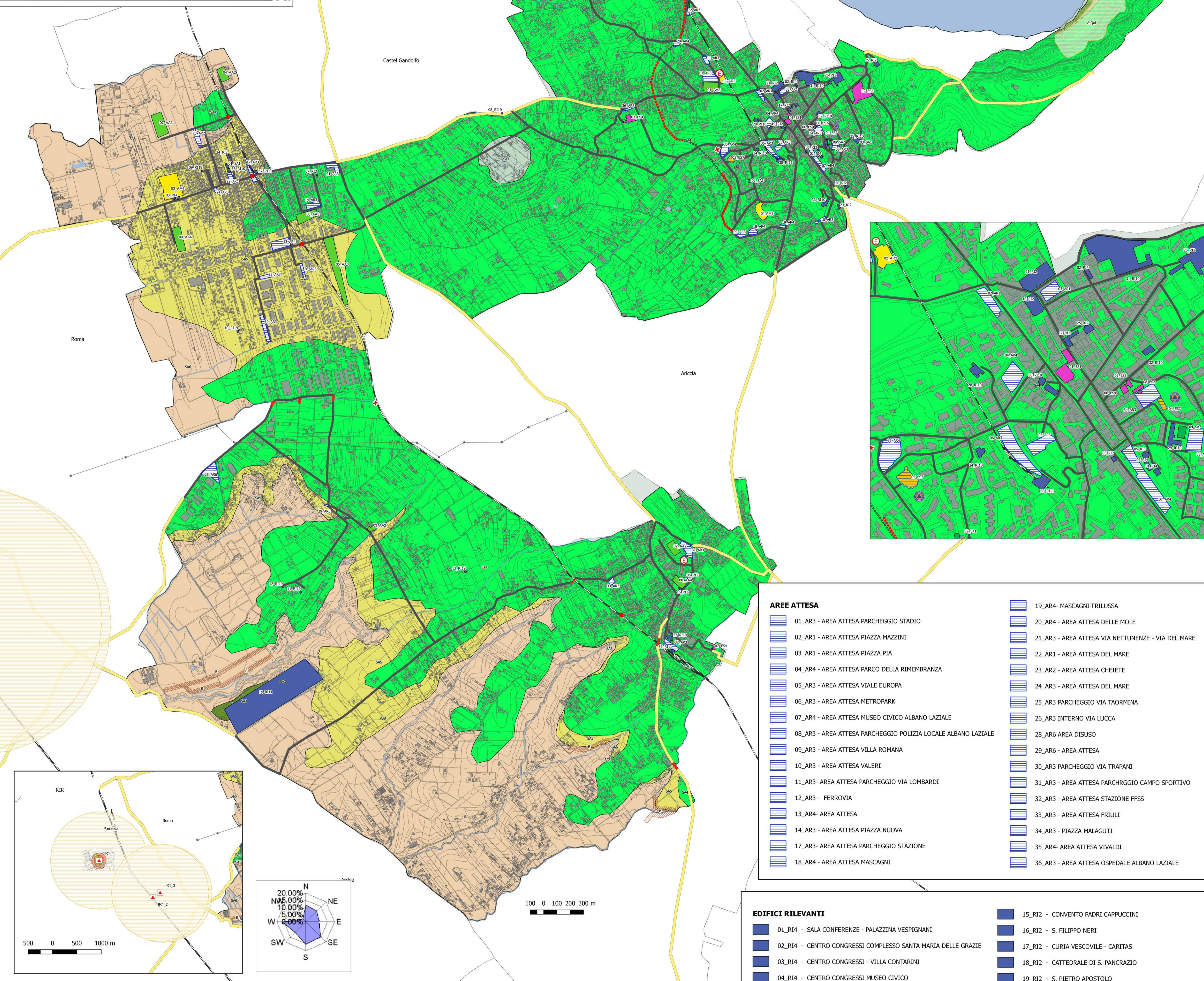

- AREE ATTESA**
- 01_AR3 - AREA ATTESA PARCHEGGIO STADIO
 - 02_AR1 - AREA ATTESA PIAZZA MAZZINI
 - 03_AR1 - AREA ATTESA PIAZZA PIA
 - 04_AR4 - AREA ATTESA PARCO DELLA RIMEMBRANZA
 - 05_AR3 - AREA ATTESA VIALE EUROPA
 - 06_AR3 - AREA ATTESA METROPARK
 - 07_AR4 - AREA ATTESA MUSEO CIVICO ALBANO LAZIALE
 - 08_AR3 - AREA ATTESA PARCHEGGIO POLIZIA LOCALE ALBANO LAZIALE
 - 09_AR3 - AREA ATTESA VILLA ROMANA
 - 10_AR3 - AREA ATTESA VALERI
 - 11_AR3 - AREA ATTESA PARCHEGGIO VIA LOMBARDI
 - 12_AR3 - FERROVIA
 - 13_AR4 - AREA ATTESA
 - 14_AR3 - AREA ATTESA PIAZZA NUOVA
 - 17_AR3 - AREA ATTESA PARCHEGGIO STAZIONE
 - 18_AR4 - AREA ATTESA MASCAGNI
 - 19_AR4 - MASCAGNI-TRILUSSA
 - 20_AR4 - AREA ATTESA DELLE MOLE
 - 21_AR3 - AREA ATTESA VIA NETTUNENZE - VIA DEL MARE
 - 22_AR1 - AREA ATTESA DEL MARE
 - 23_AR2 - AREA ATTESA CHEIETE
 - 24_AR3 - AREA ATTESA DEL MARE
 - 25_AR3 - PARCHEGGIO VIA TAORMINA
 - 26_AR3 - INTERNO VIA LUCCA
 - 28_AR6 - AREA DISUSO
 - 29_AR6 - AREA ATTESA
 - 30_AR3 - PARCHEGGIO VIA TRAPANI
 - 31_AR3 - AREA ATTESA PARCHEGGIO CAMPO SPORTIVO
 - 32_AR3 - AREA ATTESA STAZIONE FFSS
 - 33_AR3 - AREA ATTESA FRIULI
 - 34_AR3 - PIAZZA MALAGUTI
 - 35_AR4 - AREA ATTESA VIVALDI
 - 36_AR3 - AREA ATTESA OSPEDALE ALBANO LAZIALE

- EDIFICI RILEVANTI**
- 01_R14 - SALA CONFERENZE - PALAZZINA VESPIGNANI
 - 02_R14 - CENTRO CONGRESSI COMPLESSO SANTA MARIA DELLE GRAZIE
 - 03_R14 - CENTRO CONGRESSI - VILLA CONTARINI
 - 04_R14 - CENTRO CONGRESSI MUSEO CIVICO
 - 05_R13 - BIBLIOTECA COMUNALE - ALBANO CENTRALE
 - 05_R17 - TEATRO ALBA RADIANI
 - 06_R13 - BIBLIOTECA COMUNALE - CECCHINA
 - 07_R13 - BIBLIOTECA COMUNALE SEZIONE PAVONA
 - 08_R119 - CASA DI RIPOSO RAGGIO DI SOLE
 - 09_R119 - CASA DI RIPOSO VILLA SERENA
 - 10_R119 - CASA DI RIPOSO VILLA GINA
 - 11_R119 - CASA DI RIPOSO VILLA LILIANA
 - 12_R119 - CASA DI RIPOSO VILLA YLENIA
 - 13_R119 - CASA DI RIPOSO VILLA DEI PINI
 - 14_R111 - DISCARICA
 - 15_R12 - CONVENTO PADRI CAPPUCCINI
 - 16_R12 - S. FILIPPO NERI
 - 17_R12 - CURIA VESCOVILE - CARITAS
 - 18_R12 - CATTEDRALE DI S. PANCRAZIO
 - 19_R12 - S. PIETRO APOSTOLO
 - 20_R12 - PARROCCHIA CUORE IMMACOLATO DI MARIA
 - 21_R12 - MONASTERO CLARISSE
 - 22_R12 - S. CUORE DI GESU'
 - 23_R12 - PARROCCHIA S. MARIA DELLA STELLA
 - 24_R12 - S. GIUSEPPE SPOSO DI MARIA VERGINE
 - 25_R12 - SANTUARIO SANTA MARIA DELLA ROTONDA
 - 26_R12 - S. PAOLO - SANTUARIO DI S. GASPARE DEL BUFALO
 - 37_R111 - STAZIONE FFSS PAVONA
 - 38_R111 - STAZIONE FERROVIARIA ALBANO CENTRALE
 - 39_R111 - STAZIONE FERROVIARIA CECCHINA

- ... COINCIDENTI CON EDIFICI SCOLASTICI**
- 27_R110 - ISTITUTO COMPRESIVO CECCHINA - SCUOLA PRIMARIA (rif 03_SC2)
 - 28_R110 - ASILO NIDO (rif 05_SC1)
 - 29_R110 - ISTITUTO COMPRESIVO ALBANO - INFANZIA E PRIMARIA (rif 01_SC1 + SC2)
 - 30_R110 - ISTITUTO SUORE OBLATE DI GESU' E MARIA (rif 08_SC1 + SC2)
 - 31_R110 - ISTITUTO LEONARDO MURIALDO (rif 09_SC1 + SC3 + SC4)
 - 32_R110 - LICEO GINNASIO UGO FOSCOLO (rif 06_SC4)
 - 33_R110 - I.I.S.S. SANDRO PERTINI (rif 07_SC4)
 - 34_R110 - LICEO GINNASIO UGO FOSCOLO (rif 10_SC4)
 - 35_R110 - ISTITUTO COMPRESIVO ALBANO - SECONDARIA DI PRIMO GRADO (rif 02_SC3)
 - 36_R110 - ISTITUTO COMPRESIVO PAVONA - SECONDO GRADO (rif 04_SC3)

Legenda

MICROZONAZIONE SISMICA

Zone stabili suscettibili di amplificazione

- SA1
- SA2
- SA3
- SA4
- SA5
- SA6

AREE PROTEZIONE CIVILE

AREE ACCOGLIENZA

- 01_AA2 - AREA DI ACCOGLIENZA CAMPO SPORTIVO I
- 02_AA2 - AREA ACCOGLIENZA CAMPO SPORTIVO II
- 03_AA2 - OK CLUBB
- 04_AA2 - AREA ACCOGLIENZA CAMPO SPORTIVO III
- 05_AA3 - AREA ACCOGLIENZA PIANI DI MONTE DI SAVELLO
- 06_AA3 - AREA ACCOGLIENZA PIAZZA S. REMO
- 07_AA3 - AREA ACCOGLIENZA CASETTE
- 08_AA4 - AREA ACCOGLIENZA ITALIA
- 09_AA4 - AREA ACCOGLIENZA LATINA

AREE AMMASSAMENTO

- 01_AM3 - AREA AMMASSAMENTO MEZZI E RISORSE
- 02_AR3 - PARCHEGGIO LARGO SILVESTRI
- 03_AM4 - AREA AMMASSAMENTO MEZZI E RISORSE

EDIFICI STRATEGICI

- 01_ES1 - MUNICIPIO ALBANO LAZIALE
- 02_ES4 - OSPEDALE CLASSIFICATO REGINA APOSTOLORUM
- 03_ES4 - PRESIDIO OSPEDALIERO "SAN GIUSEPPE"
- 04_ES7 - COMANDO POLIZIA LOCALE - COC + COD
- 05_ES7 - TRIBUNALE - SEDE COM
- 06_ES4 - CC CARABINIERI ALBANO LAZIALE
- 07_ES4 - CASERMA CC CECCHINA

STRUTTURE ACCOGLIENZA

- 01_SA1 - PALESTRA SCUOLA GRAMSCI VIA PESCARA
- 02_SA1 - PALESTRA SCUOLA VIA ROSSINI
- 03_SA1 - PALESTRA SCUOLA PEZZI VIA ENEA
- 04_SA7 - PALACCOLLODI

RIR

- IR1_3 - Chimec SPS
- IR1_1 - Liguigas
- IR1_2 - Procter & Gamble Italia SPA

RIR Zone

- INIZIO LETALITA'
- ELEVATA LETALITA'
- AREA DI INFLUENZA