

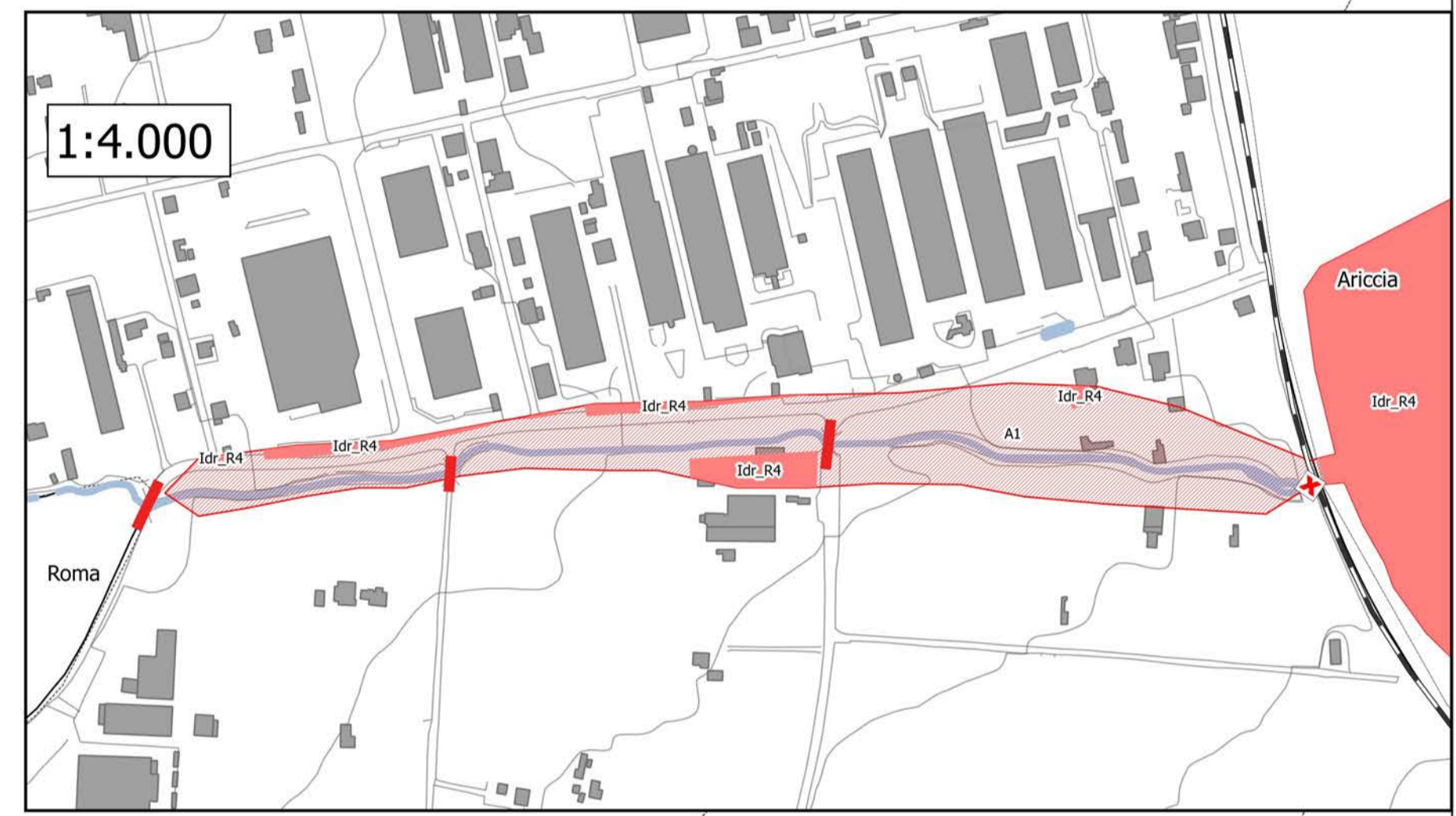

Data redazione:	Revisione del:	Data approvazione:	Tavola n°:
Il Sindaco:	Il Segretario comunale:	Redattore: MONGELLI Dario	3

Piazza Risorgimento, 8 - 01043 Torano - Cnf. 335 6657639 - e-mail: dmc.consulenze@gmail.com - dmc.mongelli@pec.it

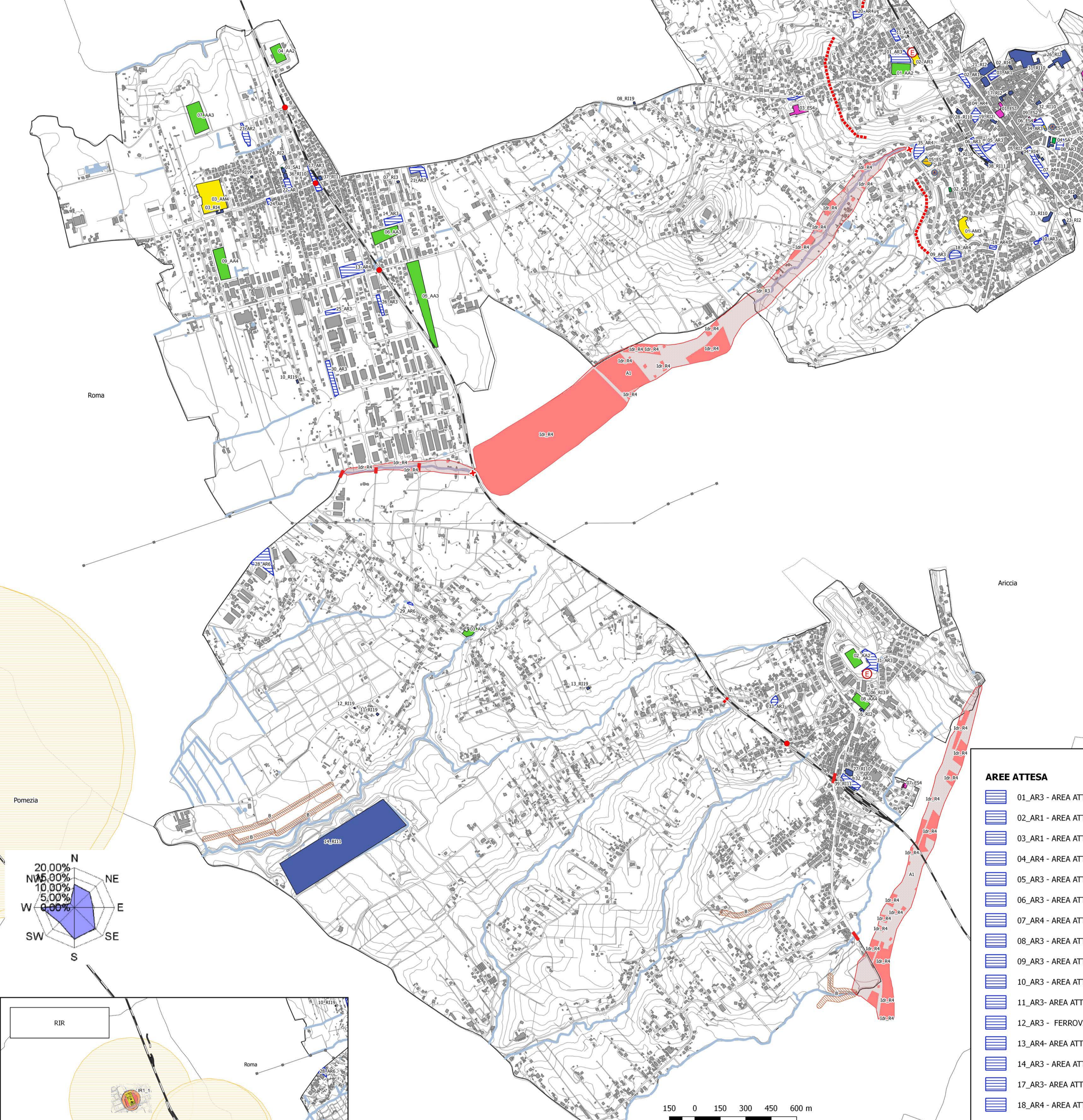
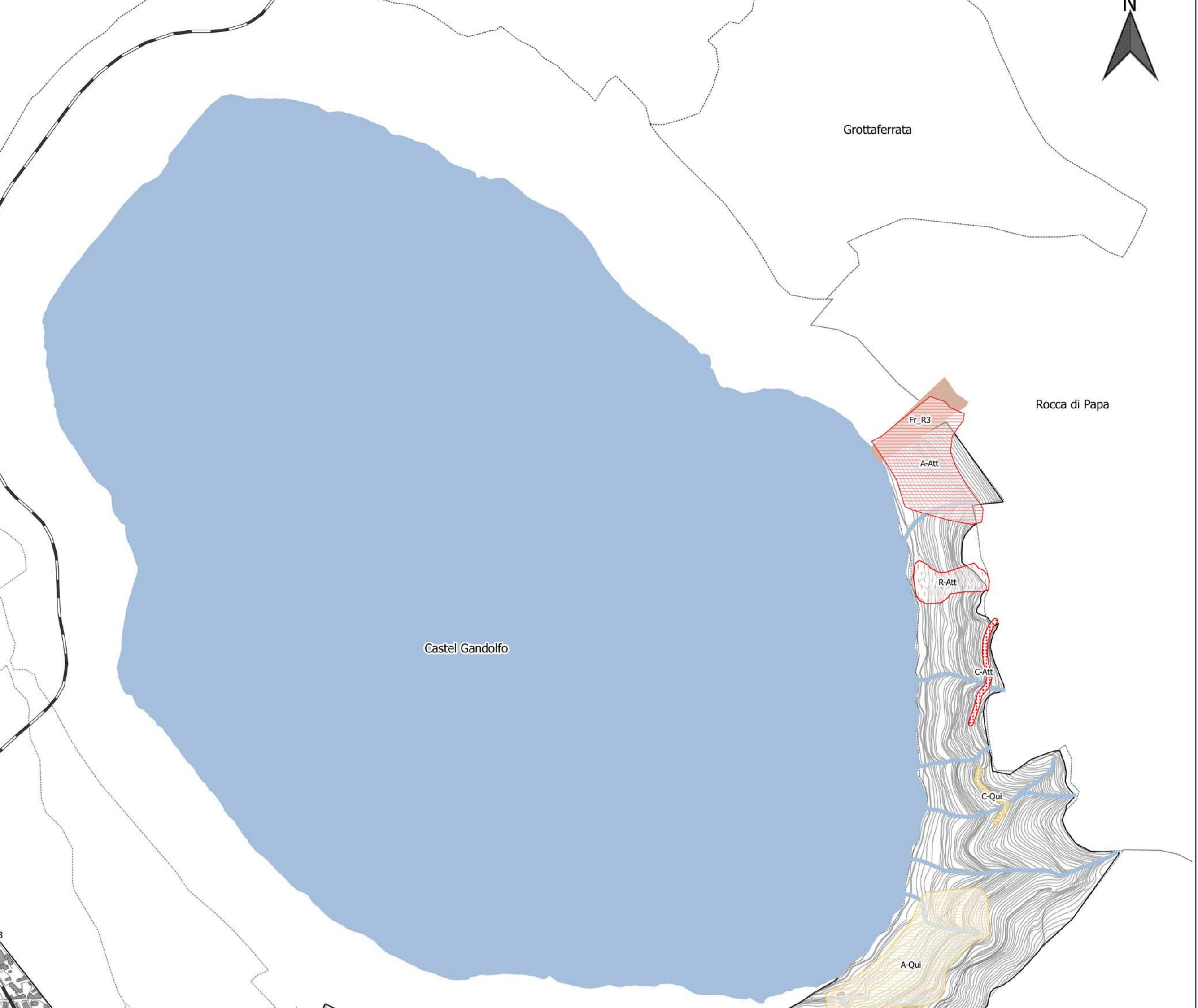
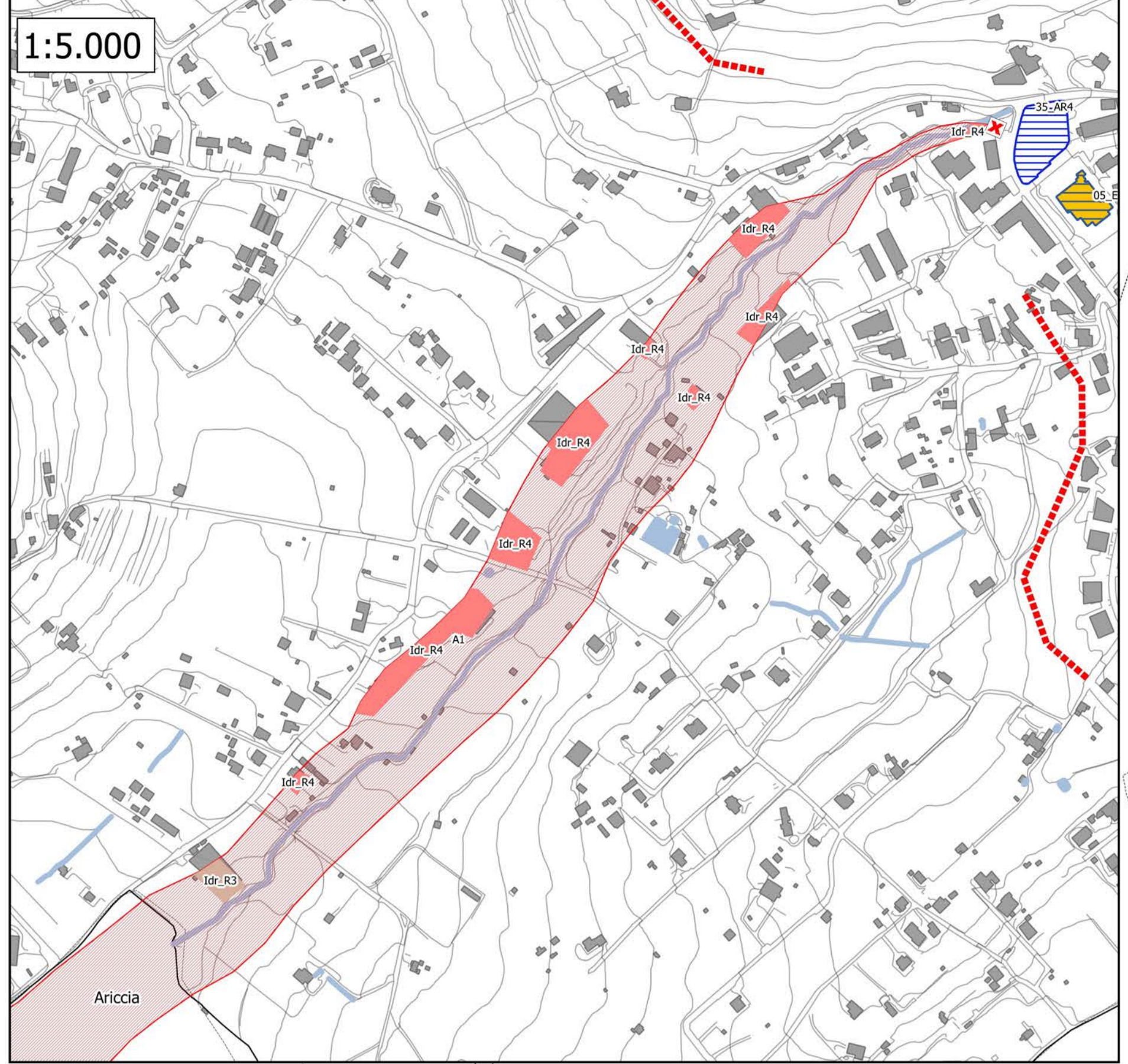

Legenda	
Rischio Idrogeologico	
Idr_R4: rischio idraulico molto elevato	C-Att: orlo di scarpata/corona di frana (attiva)
Idr_R3: rischio idraulico elevato	C-Qui: orlo di scarpata/corona di frana (quiescente)
Fr_R3: rischio frana elevato	C-Pre: orlo di scarpata/corona di frana (presunta)
Fr_R2: rischio frana lieve	A-Att: area con franosità diffusa (attiva)
	A-Qu: area con franosità diffusa (quiescente)
Inventario Frane	Pericolosità idrogeologica
R-Att: frana per crollo o ribaltamento (attiva)	A1: aree a pericolo di inondazione molto elevato
F-Att: frana per colamento (attiva)	B: aree a pericolo di frana elevato

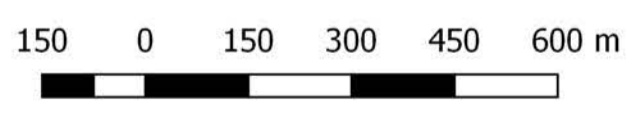
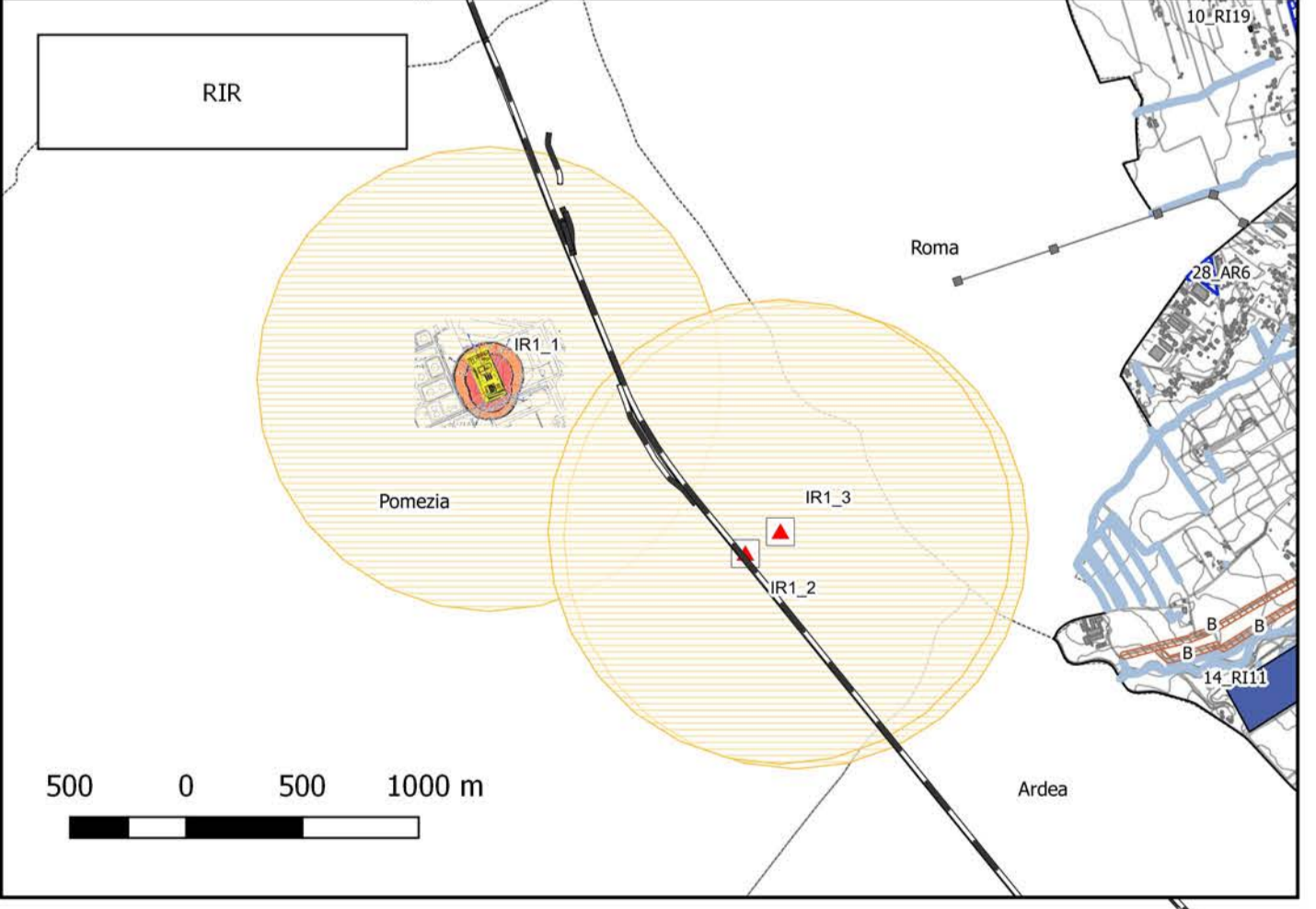
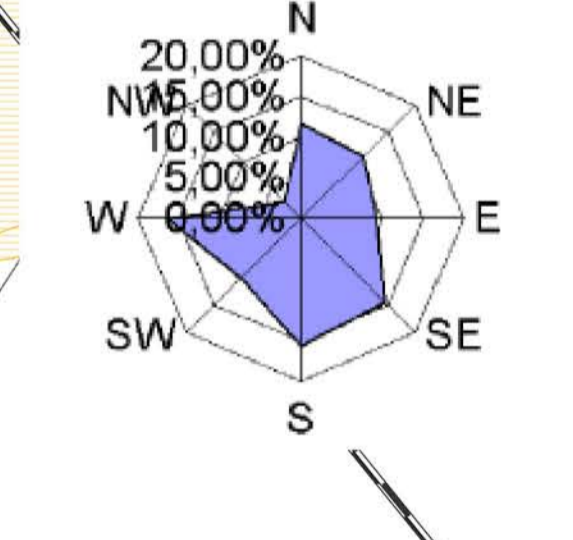

AREE ATTESA	
01_AR3 - AREA ATTESA PARCHEGGIO STADIO	19_AR4 - MASCAGNI-TRILUSSA
02_AR1 - AREA ATTESA PIAZZA MAZZINI	20_AR4 - AREA ATTESA DELLE MOLE
03_AR1 - AREA ATTESA PIAZZA PIA	21_AR3 - AREA ATTESA VIA NETTUNENZE - VIA DEL MARE
04_AR4 - AREA ATTESA PARCO DELLA RIMEMBRANZA	22_AR1 - AREA ATTESA DEL MARE
05_AR3 - AREA ATTESA VIALE EUROPA	23_AR2 - AREA ATTESA CHEIETE
06_AR3 - AREA ATTESA METROPARK	24_AR3 - AREA ATTESA DEL MARE
07_AR4 - AREA ATTESA MUSEO CIVICO ALBANO LAZIALE	25_AR3 PARCHEGGIO VIA TAORMINA
08_AR3 - AREA ATTESA PARCHEGGIO POLIZIA LOCALE ALBANO LAZIALE	26_AR3 INTERNO VIA LUCCA
09_AR3 - AREA ATTESA VILLA ROMANA	28_AR6 AREA DISUSO
10_AR3 - AREA ATTESA VALERI	29_AR6 - AREA ATTESA
11_AR3 - AREA ATTESA PARCHEGGIO VIA LOMBARDI	30_AR3 PARCHEGGIO VIA TRAPANI
12_AR3 - FERROVIA	31_AR3 - AREA ATTESA PARCHEGGIO CAMPO SPORTIVO
13_AR4 - AREA ATTESA	32_AR3 - AREA ATTESA STAZIONE FFSS
14_AR3 - AREA ATTESA PIAZZA NUOVA	33_AR3 - AREA ATTESA FRIULI
17_AR3 - AREA ATTESA PARCHEGGIO STAZIONE	34_AR3 - PIAZZA MALAGUTI
18_AR4 - AREA ATTESA MASCAGNI	35_AR4 - AREA ATTESA VIVALDI
	36_AR3 - AREA ATTESA OSPEDALE ALBANO LAZIALE

EDIFICI RILEVANTI	
01_R14 - SALA CONFERENZE - PALAZZINA VESPIGNANI	15_R12 - CONVENTO PADRI CAPPUCCINI
02_R14 - CENTRO CONGRESSI COMPLESSO SANTA MARIA DELLE GRAZIE	16_R12 - S. FILIPPO NERI
03_R14 - CENTRO CONGRESSI - VILLA CONTARINI	17_R12 - CURIA VESCOVILE - CARITAS
04_R14 - CENTRO CONGRESSI MUSEO CIVICO	18_R12 - CATTEDRALE DI S. PANCRAZIO
05_R13 - BIBLIOTECA COMUNALE - ALBANO CENTRALE	19_R12 - S. PIETRO APOSTOLO
05_R17 - TEATRO ALBA RADIANI	20_R12 - PARROCCHIA CUORE IMMACOLATO DI MARIA
06_R13 - BIBLIOTECA COMUNALE - CECCHINA	21_R12 - MONASTERO CLARISSE
07_R13 - BIBLIOTECA COMUNALE SEZIONE PAVONA	22_R12 - S. CUORE DI GESU'
08_R119 - CASA DI RIPOSO RAGGIO DI SOLE	23_R12 - PARROCCHIA S. MARIA DELLA STELLA
09_R119 - CASA DI RIPOSO VILLA SERENA	24_R12 - S. GIUSEPPE SPOSO DI MARIA VERGINE
10_R119 - CASA DI RIPOSO VILLA GINA	25_R12 - SANTUARIO SANTA MARIA DELLA ROTONDA
11_R119 - CASA DI RIPOSO VILLA LILIANA	26_R12 - S. PAOLO - SANTUARIO DI S. GASPARE DEL BUFALO
12_R119 - CASA DI RIPOSO VILLA YLENIA	27_R111 - STAZIONE FFSS PAVONA
13_R119 - CASA DI RIPOSO VILLA DEI PINI	28_R111 - STAZIONE FERROVIARIA ALBANO CENTRALE
14_R111 - DISCARICA	29_R111 - STAZIONE FERROVIARIA CECCHINA

... COINCIDENTI CON EDIFICI SCOLASTICI	
27_R110 - ISTITUTO COMPRENSIVO CECCHINA - SCUOLA PRIMARIA (rif 03_SC2)	32_R110 - LICEO GINNASIO UGO FOSCOLO (rif 06_SC4)
28_R110 - ASILO NIDO (rif 05_SC1)	33_R110 - I.I.S.S. SANDRO PERTINI (rif 07_SC4)
29_R110 - ISTITUTO COMPRENSIVO ALBANO - INFANZIA E PRIMARIA (rif 01_SC1 + SC2)	34_R110 - LICEO GINNASIO UGO FOSCOLO (rif 10_SC4)
30_R110 - ISTITUTO SUORE OBLATE DI GESU' E MARIA (rif 08_SC1 + SC2)	35_R110 - ISTITUTO COMPRENSIVO ALBANO - SECONDARIA DI PRIMO GRADO (rif 02_SC3)
31_R110 - ISTITUTO LEONARDO MURIALDO (rif 09_SC1 + SC3 + SC4)	36_R110 - ISTITUTO COMPRENSIVO PAVONA - SECONDO GRADO (rif 04_SC3)

Legenda		
Elisuperficie	08_AA4 - AREA ACCOGLIENZA ITALIA	04_ES7 - COMANDO POLIZIA LOCALE - COC + COI
Elementi Critici	09_AA4 - AREA ACCOGLIENZA LATINA	05_ES7 - TRIBUNALE - SEDE COM
EC1 - Galleria	AREE AMMASSAMENTO	06_ES4 - CC CARABINIERI ALBANO LAZIALE
EC2 - Ponte	01_AM3 - AREA AMMASSAMENTO MEZZI E RISORSE	07_ES4 - CASERMA CC CECCHINA
EC5 - Punto critico per incidente	02_AR3 - PARCHEGGIO LARGO SILVESTRI	08_ES2 - UFFICIO AMBIENTE
EC7 - Tratti soggetti ad allagamento	03_AM4 - AREA AMMASSAMENTO MEZZI E RISORSE	09_ES2 - EDIFICI COMUNALI
AREE PROTEZIONE CIVILE	STRUTTURE ACCOGLIENZA	RIR
AREE ACCOGLIENZA	01_SA1 - PALESTRA SCUOLA GRAMSCI VIA PESCARA	IRI_3 - Chimec SPS
01_AA2 - AREA DI ACCOGLIENZA CAMPO SPORTIVO I	02_SA1 - PALESTRA SCUOLA VIA ROSSINI	IRI_1 - Liguigas
02_AA2 - AREA ACCOGLIENZA CAMPO SPORTIVO II	03_SA1 - PALESTRA SCUOLA PEZZI VIA ENEA	IRI_2 - Procter & Gamble Italia SPA
03_AA2 - OK CLUB	04_SA7 - PALACCOLLODI	RIR Zone
04_AA2 - AREA ACCOGLIENZA CAMPO SPORTIVO III	EDIFICI STRATEGICI	INIZIO LETALITA'
05_AA3 - AREA ACCOGLIENZA PIANI DI MONTE DI SAVELLO	01_ES1 - MUNICIPIO ALBANO LAZIALE	ELEVATA LETALITA'
06_AA3 - AREA ACCOGLIENZA PIAZZA S. REMO	02_ES4 - OSPEDALE CLASSIFICATO REGINA APOSTOLORUM	AREA INFLUENZA
07_AA3 - AREA ACCOGLIENZA CASETTE	03_ES4 - PRESIDIO OSPEDALIERO "SAN GIUSEPPE"	