



Data redazione:	Revisione del:	Data approvazione:	Tavola n°:
			6
Il Sindaco:	Il Segretario comunale:	Redattore: MONGELLI Dario	

Legenda

AREE ATTESA

01_AR3 - AREA ATTESA PARCHEGGIO STADIO	19_AR4 - MASCAGNI-TRILUSSA
02_AR1 - AREA ATTESA PIAZZA MAZZINI	20_AR4 - AREA ATTESA DELLE MOLE
03_AR1 - AREA ATTESA PIAZZA PIA	21_AR3 - AREA ATTESA VIA NETTUNENZE - VIA DEL MARE
04_AR4 - AREA ATTESA PARCO DELLA RIMEMBRANZA	22_AR1 - AREA ATTESA DEL MARE
05_AR3 - AREA ATTESA VIALE EUROPA	23_AR2 - AREA ATTESA CHEIETE
06_AR3 - AREA ATTESA METROPARK	24_AR3 - AREA ATTESA DEL MARE
07_AR4 - AREA ATTESA MUSEO CIVICO ALBANO LAZIALE	25_AR3 PARCHEGGIO VIA TAORMINA
08_AR3 - AREA ATTESA PARCHEGGIO POLIZIA LOCALE ALBANO LAZIALE	26_AR3 INTERNO VIA LUCCA
09_AR3 - AREA ATTESA VILLA ROMANA	28_AR6 AREA DISUSO
10_AR3 - AREA ATTESA VALERI	29_AR6 - AREA ATTESA
11_AR3 - AREA ATTESA PARCHEGGIO VIA LOMBARDI	30_AR3 PARCHEGGIO VIA TRAPANI
12_AR3 - FERROVIA	31_AR3 - AREA ATTESA PARCHEGGIO CAMPO SPORTIVO
13_AR4 - AREA ATTESA	32_AR3 - AREA ATTESA STAZIONE FFSS
14_AR3 - AREA ATTESA PIAZZA NUOVA	33_AR3 - AREA ATTESA FRIULI
17_AR3 - AREA ATTESA PARCHEGGIO STAZIONE	34_AR3 - PIAZZA MALAGUTTI
18_AR4 - AREA ATTESA MASCAGNI	35_AR4 - AREA ATTESA VIVALDI
	36_AR3 - AREA ATTESA OSPEDALE ALBANO LAZIALE

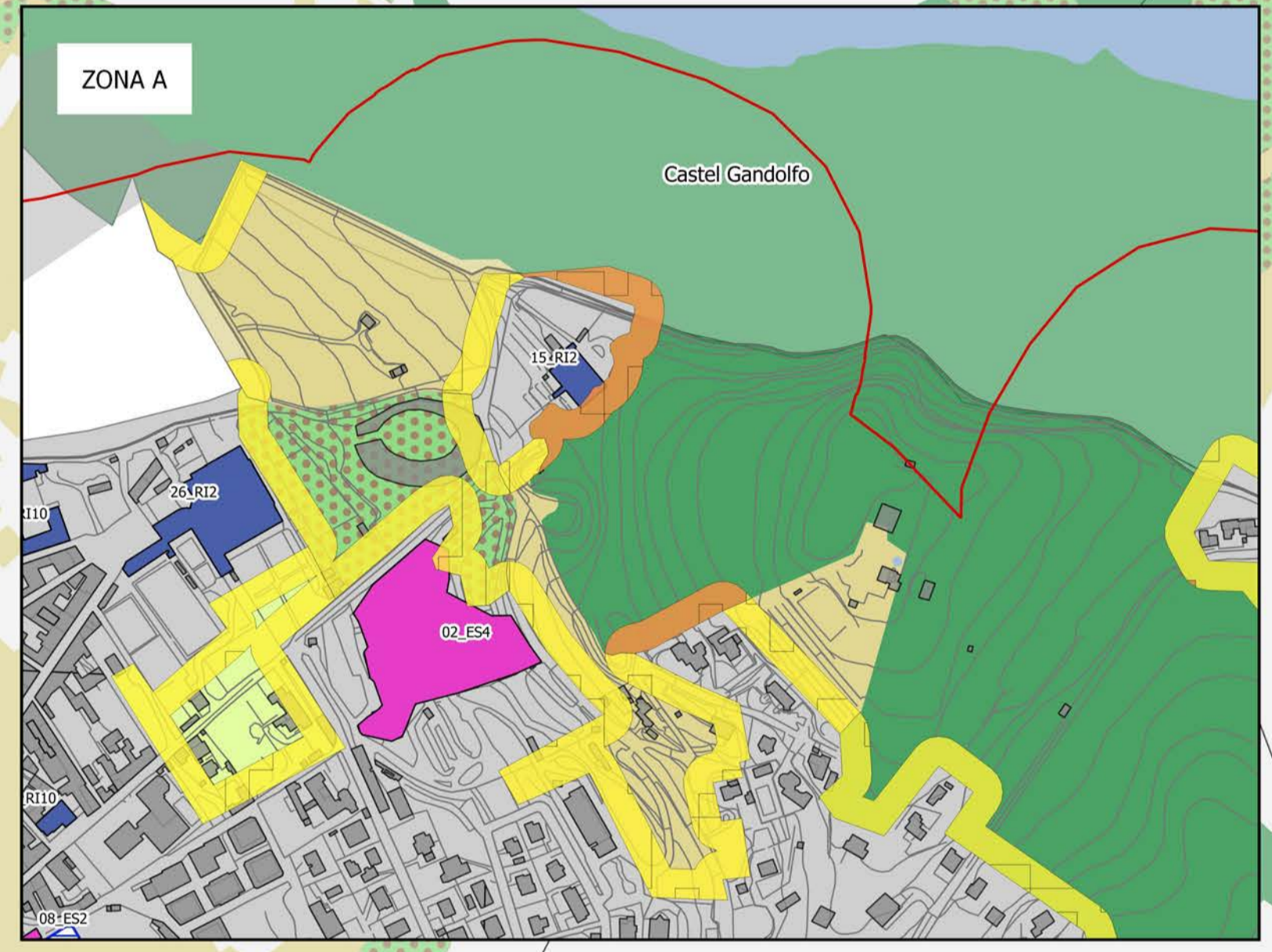
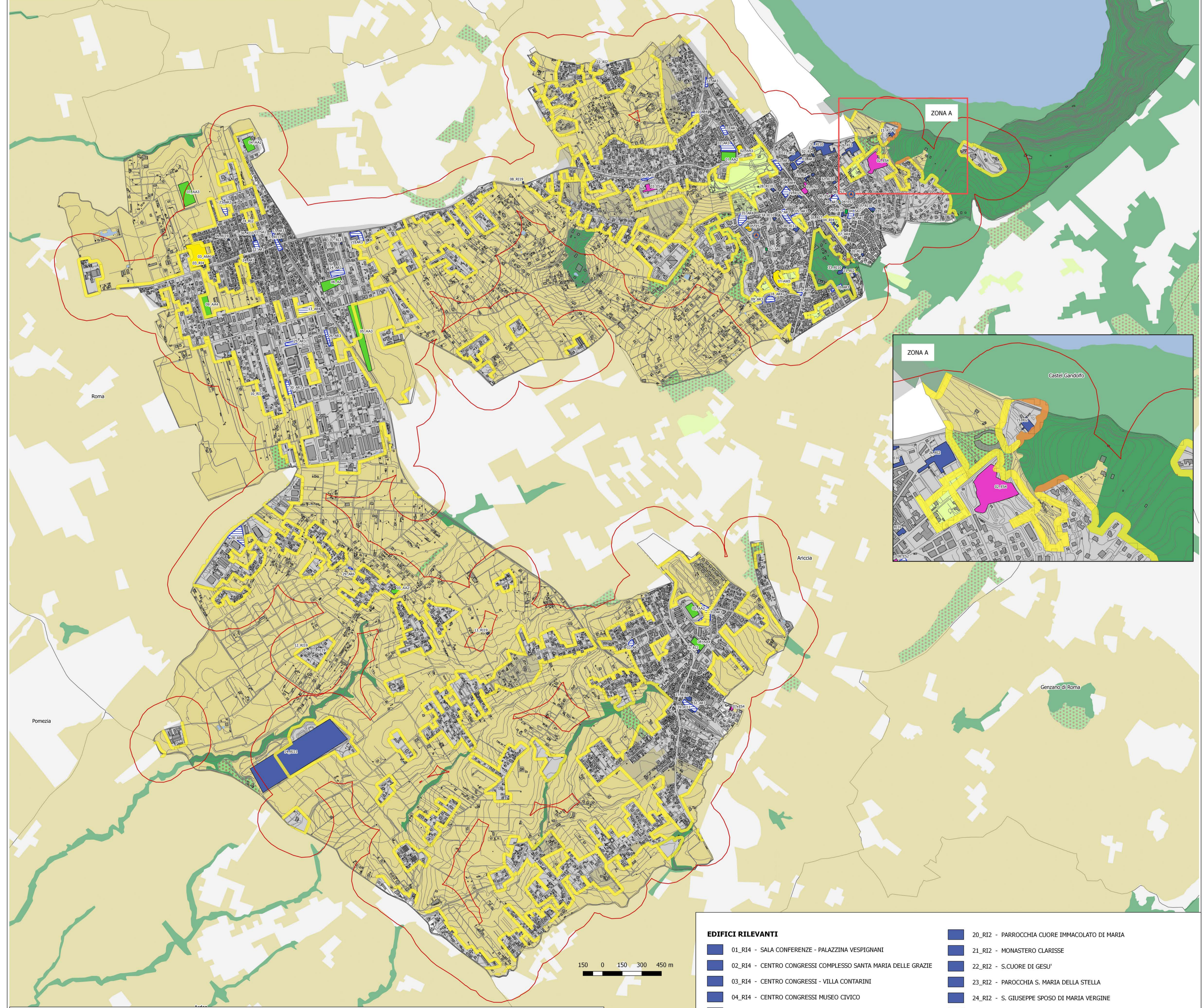
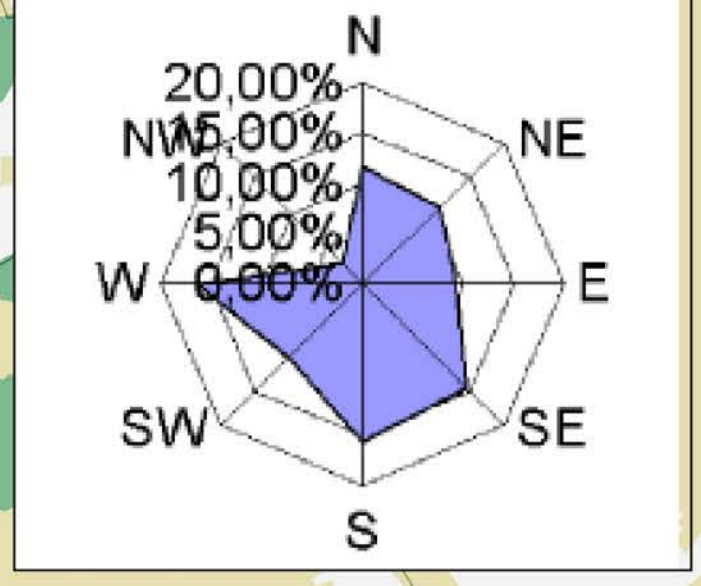

Legenda

Fascia Perimetrale

Pericolo Incendio Interfaccia

- Bassa
- Media
- Alta

Uso Suolo AIB

- Abbandonati / Non Gestiti
- Boschi latifoglie
- Cultivi / Pascoli
- Aree Verdi Urbane

STRUTTURE ACCOGLIENZA

01_SA1 - PALESTRA SCUOLA GRAMSCI VIA PESCARA	03_SA1 - PALESTRA SCUOLA PEZZI VIA ENEA	07_AA3 - AREA ACCOGLIENZA CASETTE
02_SA1 - PALESTRA SCUOLA VIA ROSSINI	04_SA7 - PALACCOLLODI	08_AA4 - AREA ACCOGLIENZA ITALIA
		09_AA4 - AREA ACCOGLIENZA LATINA

AREE AMMASSAMENTO

01_AM3 - AREA AMMASSAMENTO MEZZI E RISORSE	01_ES1 - MUNICIPIO ALBANO LAZIALE
02_AM3 - PARCHEGGIO LARGO SILVESTRI	02_ES4 - OSPEDALE CLASSIFICATO REGINA APOSTOLORUM
03_AM4 - AREA AMMASSAMENTO MEZZI E RISORSE	03_ES4 - PRESIDIO OSPEDALIERO "SAN GIUSEPPE"

AREE ACCOGLIENZA

01_AA2 - AREA DI ACCOGLIENZA CAMPO SPORTIVO I	04_ES7 - COMANDO POLIZIA LOCALE - COC + COI
02_AA2 - AREA ACCOGLIENZA CAMPO SPORTIVO II	05_ES7 - TRIBUNALE - SEDE COM
03_AA2 - OK CLUB	06_ES4 - CC CARABINIERI ALBANO LAZIALE
04_AA2 - AREA ACCOGLIENZA CAMPO SPORTIVO III	07_ES4 - CASERMA CC CECCHINA
05_AA3 - AREA ACCOGLIENZA PIANI DI MONTE DI SAVELLO	08_ES2 - UFFICIO AMBIENTE
06_AA3 - AREA ACCOGLIENZA PIAZZA S. REMO	09_ES2 - EDIFICI COMUNALI

EDIFICI STRATEGICI

EDIFICI RILEVANTI

01_R14 - SALA CONFERENZE - PALAZZINA VESPIGNANI	20_R12 - PARROCCHIA CUORE IMMACOLATO DI MARIA
02_R14 - CENTRO CONGRESSI COMPLESSO SANTA MARIA DELLE GRAZIE	21_R12 - MONASTERO CLARISSE
03_R14 - CENTRO CONGRESSI - VILLA CONTARINI	22_R12 - S. CUORE DI GESU'
04_R14 - CENTRO CONGRESSI MUSEO CIVICO	23_R12 - PARROCCHIA S. MARIA DELLA STELLA
05_R13 - BIBLIOTECA COMUNALE - ALBANO CENTRALE	24_R12 - S. GIUSEPPE SPOSO DI MARIA VERGINE
05_R17 - TEATRO ALBA RADIANI	25_R12 - SANTUARIO SANTA MARIA DELLA ROTONDA
06_R13 - BIBLIOTECA COMUNALE - CECCHINA	26_R12 - S. PAOLO - SANTUARIO DI S. GASPARE DEL BUFALO
07_R13 - BIBLIOTECA COMUNALE SEZIONE PAVONA	27_R110 - ISTITUTO COMPRENSIVO CECCHINA - SCUOLA PRIMARIA
08_R119 - CASA DI RIPOSO RAGGIO DI SOLE	28_R110 - ASILO NIDO
09_R119 - CASA DI RIPOSO VILLA SERENA	29_R110 - ISTITUTO COMPRENSIVO ALBANO - INFANZIA E PRIMARIA
10_R119 - CASA DI RIPOSO VILLA GINA	30_R110 - ISTITUTO SUORE OBLATE DI GESU' E MARIA
11_R119 - CASA DI RIPOSO VILLA LILIANA	31_R110 - ISTITUTO LEONARDO MURIALDO
12_R119 - CASA DI RIPOSO VILLA YLENIA	32_R110 - LICEO GINNASIO UGO FOSCOLO
13_R119 - CASA DI RIPOSO VILLA DEI PINI	33_R110 - I.I.S.S. SANDRO PERTINI
14_R111 - DISCARICA	34_R110 - LICEO GINNASIO UGO FOSCOLO
15_R12 - CONVENTO PADRI CAPPUCCINI	35_R110 - ISTITUTO COMPRENSIVO ALBANO - SECONDARIA DI PRIMO GRADO
16_R12 - S. FILIPPO NERI	36_R110 - ISTITUTO COMPRENSIVO PAVONA - SECONDO GRADO
17_R12 - CURIA VESCOVILE - CARITAS	37_R111 - STAZIONE FFSS PAVONA
18_R12 - CATTEDRALE DI S. PANCRAZIO	38_R111 - STAZIONE FERROVIARIA ALBANO CENTRALE
19_R12 - S. PIETRO APOSTOLO	39_R111 - STAZIONE FERROVIARIA CECCHINA

