

Direzione Infrastrutture Stradali
e Grandi Opere



ASTRAL S.P.A.
XIII - 7
U
02/12/2022
0031816
Rif.1312/22/DIS

UFFICIO TERRITORIALE DEL GOVERNO DI
ROMA
PEC: protocollo.prefrm@pec.interno.it

QUESTURA DI ROMA
PEC: gab.quest.rm@pecps.poliziadistato.it

COMANDO PROVINCIALE C.C. DI ROMA
PEC: crm39980@pec.carabinieri.it

POLIZIA STRADALE PER IL LAZIO
PEC:
compartimento.polstrada.rm@pecps.poliziadistato.it

CENTRO OPERATIVO AUTOSTRADALE –
POLIZIA STRADALE LAZIO
PEC: coa.rm@pecps.poliziadistato.it

REGIONE LAZIO
PEC: infrastrutturemobilita@regione.lazio.legalmail.it
PEC: protocollo@regione.lazio.legalmail.it
PEC: retiinfrastrutturali@regione.lazio.legalmail.it

ATTIVITA' DI SUPERVISIONE ALLA
SORVEGLIANZA
e-mail: mpaoluzi@regione.lazio.it

PROTEZIONE CIVILE LAZIO
PEC: agenzia protezione civile@regione.lazio.legalmail.it

DIREZIONE REGIONALE VIGILI DEL FUOCO
ROMA
PEC: com.roma@cert.vigilfuoco.it

CCISS – Area Acquisizione Dati

Ministero delle Infrastrutture e Trasporti
PEC: dg.ss-div5@pec.mit.gov.it

ARES 118
PEC: direttoreroma@ares118.it
PEC: urp@ares118.it

CROCE ROSSA ITALIANA
PEC: cr.lazio@cri.it; cr.lazio@cert.cri.it

CROCE ROSSA ITALIANA - ROMA
PEC: cp.roma@cert.cri.it

ANAS S.p.A. - Compartimento viabilità per il Lazio
PEC: anas.lazio@postacert.stradeanas.it

CITTA' METROPOLITANA ROMA CAPITALE
PEC:
protocollo@pec.cittametropolitanaroma.gov.it

CO.TRA.L. S.p.A.
PEC: cotral.spa@pec.cotralspa.it

COMUNE DI ALBANO
PEC: protocollo@cert.comune.albanolaziale.rm.it

FEDIT-FEDERAZIONE ITALIANA
TRASPORTATORI
PEC: fedit@pec.fedit.it

REDAZIONE ANSA ROMA
PEC: agenzia.ansa@pec.ansa.it

REDAZIONE RAI - TGR LAZIO
PEC: raispa@postacertificata.rai.it

RTI – SABINA APPALTI S.r.l.
PEC: sabina.appaltisrl@pec.it

COMUNE DI ALBANO LAZIALE
Protocollo Arrivo N. 76306/2022 del 05-12-2022
Doc. Principale - Class. 6.8 - Copia Documento

P
RA

e p.c. ASTRAL INFOMOBILITA'
AREA LAVORI – UO RVR SUD
CENTRO MANUTENZIONE CME
AREA RILASCIO E CONCESSIONI
VIGILANZA E SUPPORTI TECNICI
UFFICIO COMUNICAZIONE
SEDE

Trasmissione Ordinanza n. 2/2022 della SR TANGENZIALE DEI CASTELLI.

Per opportuna conoscenza e per i provvedimenti di competenza si trasmette copia dell'Ordinanza n. 2
del 02 DIC 2022.

**Direzione Infrastrutture
Stradali e Grandi Opere**
Il Direttore
Ing. Giovanni Torriero

COMUNE DI ALBANO LAZIALE
Protocollo Arrivo N. 76306/2022 del 05-12-2022
Doc. Principale - Class. 6.8 - Copia Documento

ORDINANZA N.2/2022

DEL REGISTRO DELLE ORDINANZE DELLA STRADA REGIONALE TANGENZIALE DEI CASTELLI

RIAPERTURA PARZIALE DELLA TANGENZIALE DEI CASTELLI, DAL KM 0+000 AL KM 1+400.

Premesso che:

- con legge regionale del 20 maggio 2002 n. 12 la Regione Lazio, in attuazione di quanto previsto dall'art. 194 della legge regionale 6 agosto 1999 n. 14, ha promosso la costituzione dell'Azienda Strade Lazio – ASTRAL S.p.A.;
- con Contratto di servizi stipulato in data 25.11.2020, rep. n. 3359, la Regione Lazio ha affidato in regime di concessione la rete viaria regionale all'Azienda Strade Lazio – Astral S.p.A.;

Visti:

- Il D.LGS 30 aprile 1992 n. 285 e s.m.i. "nuovo Codice della strada";
- Il D.P.R. n. 495 del 16.12.1992 e s.m.i. "Regolamento di esecuzione ed attuazione del vigente nuovo Codice della Strada";
- Il D.M. 10 luglio 2002 "Disciplinare tecnico relativo agli schemi segnaletici, differenziati per categoria di strada, da adottare per il segnalamento temporaneo";
- le procure conferite all'ing. Giovanni Torriero dai Vertici Aziendali in data 29 settembre 2021;

Considerato che:

- con Ordinanza n.1 del 24/11/2022, a seguito degli eccezionali e straordinari eventi meteorologici del 21, 22 e 23 novembre 2022 che avevano provocato danni al sistema di sollevamento delle acque piovane delle gallerie stradali della Tangenziale dei Castelli, Astral ordinava la chiusura del tronco stradale compreso tra il 0+000 e il km 2+700 circa;
- è stato verificato che l'avaria è riconducibile alla sola galleria "Quarto Grotta", Astral ritiene opportuno procedere ad una parziale riapertura al traffico veicolare del tronco stradale compreso tra il km 0+000 (svincolo con via Appia Nuova) e il km 1+400 (svincolo con la SP 4a via Tenutella/via Vascarelle);
- rimane pertanto chiusa al traffico veicolare il tratto di Tangenziale dei Castelli compreso tra il

d
A

km 1+400 (svincolo con la SP 4a via Tenutella/via Vascarelle) al km 2+700 (svincolo con via delle Grotte), con conseguente deviazione obbligatoria del traffico veicolare secondo il percorso di seguito descritto:

- per il traffico veicolare proveniente da Roma in direzione Ariccia, deviazione obbligatoria al km 1+400 (svincolo con la SP 4a via Tenutella/via Vascarelle) con percorso alternativo consigliato sulla stessa SP 4a;
- per il traffico veicolare proveniente da Ariccia in direzione Roma, deviazione obbligatoria al km 2+700 (svincolo con via delle Grotte) con percorso alternativo consigliato sulla limitrofa via Trilussa, fino all'intersezione con via Appia Nuova e possibile reimmissione sulla Tangenziale dei Castelli al km 1+400, dalla SP 4a via Tenutella/via Vascarelle;

ORDINA

- La riapertura della Tangenziale dei Castelli, dal km 0+000 (svincolo con via Appia Nuova) al km 1+400 (svincolo con la SP 4a via Tenutella/via Vascarelle);
- La chiusura della Tangenziale dei Castelli, dal km 1+400 (svincolo con la SP 4a via Tenutella/via Vascarelle) al km 2+700 (svincolo con via delle Grotte), da effettuare secondo le indicazioni degli schemi tipo di cui alle tavv. 16, 17 e 70 del D.M. 10 luglio 2002, con conseguente deviazione obbligatoria del traffico veicolare secondo il percorso di seguito descritto:
 - per il traffico veicolare proveniente da Roma in direzione Ariccia, deviazione obbligatoria al km 1+400 (svincolo con la SP 4a via Tenutella/via Vascarelle) con percorso alternativo consigliato sulla stessa SP 4a;
 - per il traffico veicolare proveniente da Ariccia in direzione Roma, deviazione obbligatoria al km 2+700 (svincolo con via delle Grotte) con percorso alternativo consigliato sulla limitrofa via Trilussa, fino all'intersezione con via Appia Nuova e possibile reimmissione sulla Tangenziale dei Castelli al km 1+400, dalla SP 4a via Tenutella/via Vascarelle;

Sarà cura della RTI Sabina Appalti S.r.l. - GEO S.r.l. - Alpha Tau S.r.l. - Lezzi S.u.r.l. rendere esplicita la presente Ordinanza al pubblico mediante l'apposizione dei prescritti segnali indicanti gli obblighi, i divieti e le limitazioni imposte, nonché con la rimozione della esistente segnaletica.

Gli Organi di Polizia territorialmente competenti saranno tenuti a verificare e a dare attuazione, a quanto prescritto nella presente ordinanza per tutta la durata della nuova disciplina del traffico.

La presente ordinanza andrà in vigore a partire **dalle ore 15:00 del 2 dicembre 2022 fino a revoca**, e sarà resa nota al pubblico con l'installazione della segnaletica prevista dal vigente Codice della Strada.

**Direzione Infrastrutture
Stradali e Grandi Opere**

Il Direttore

Ing. Giovanni Torriero

TAVOLA 70

Deviazione obbligatoria per chiusura della strada



TAVOLA 17

Chiusura della corsia di sorpasso su carreggiata a due corsie

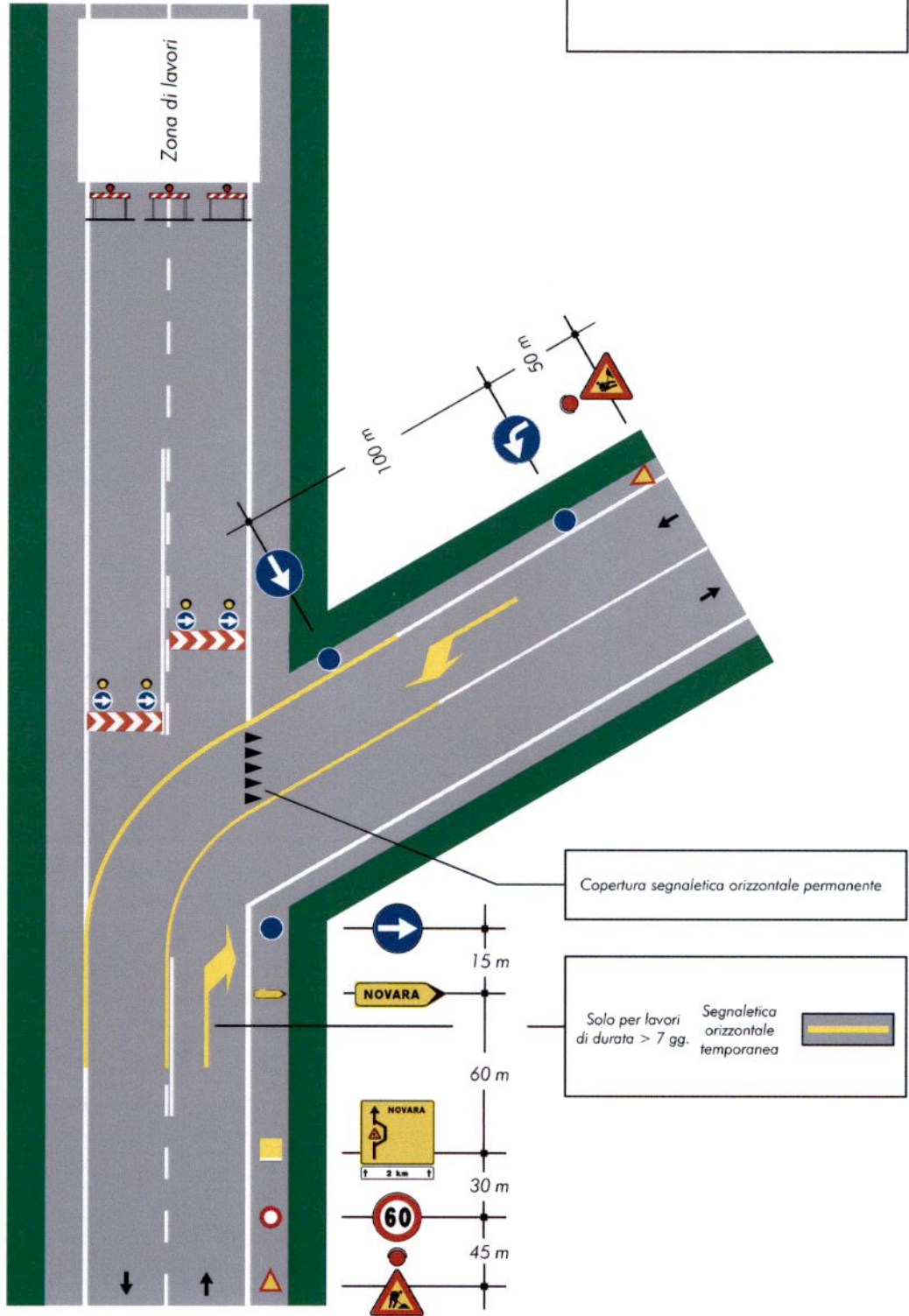
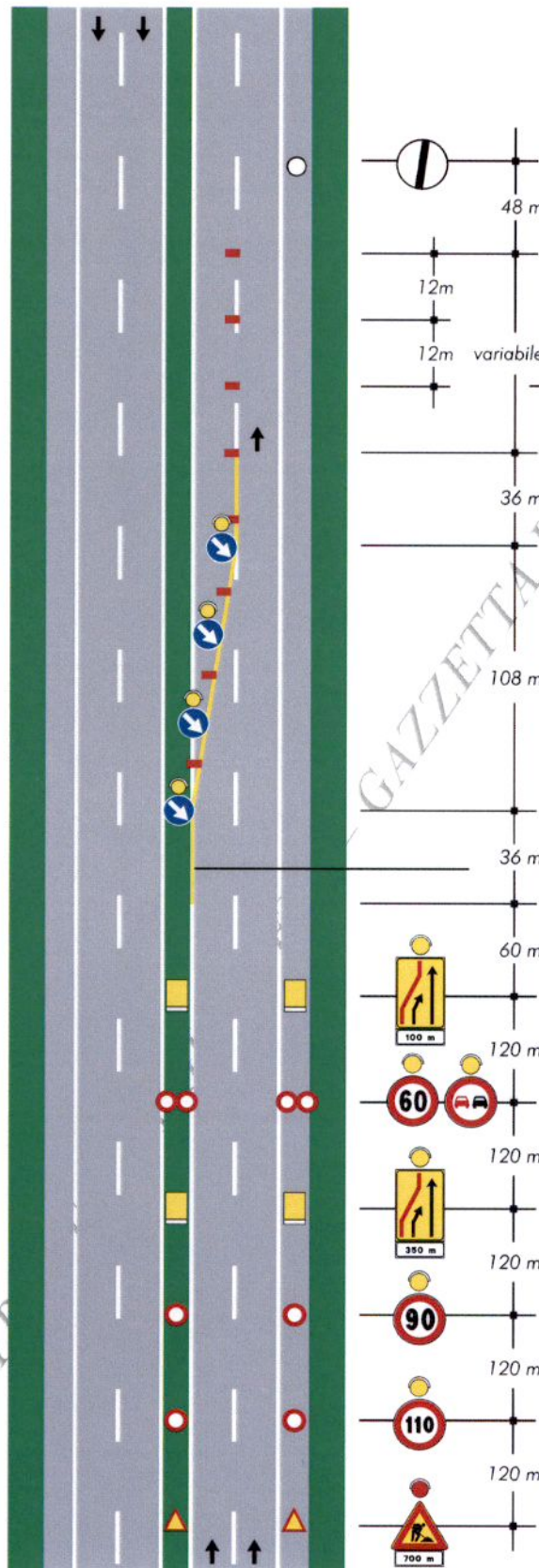

per lavori di durata < 2 gg. coni
> 2 gg. delineatori flessibili

Solo per lavori di durata > 7 gg. Segnaletica orizzontale temporanea

COPIA TR

COMUNE DI ALBANO LAZIALE
Protocollo Arrivo N. 76306/2022 del 05-12-2022
Doc. Principale - Class. 6.8 - Copia Documento

TAVOLA 16

Chiusura della
corsia di marcia su
carreggiata a due corsie

per lavori di durata $\begin{cases} < 2 \text{ gg.} & \text{coni} \\ > 2 \text{ gg.} & \text{delineatori flessibili} \end{cases}$

Solo per lavori di durata $> 7 \text{ gg.}$ Segnaletica orizzontale temporanea

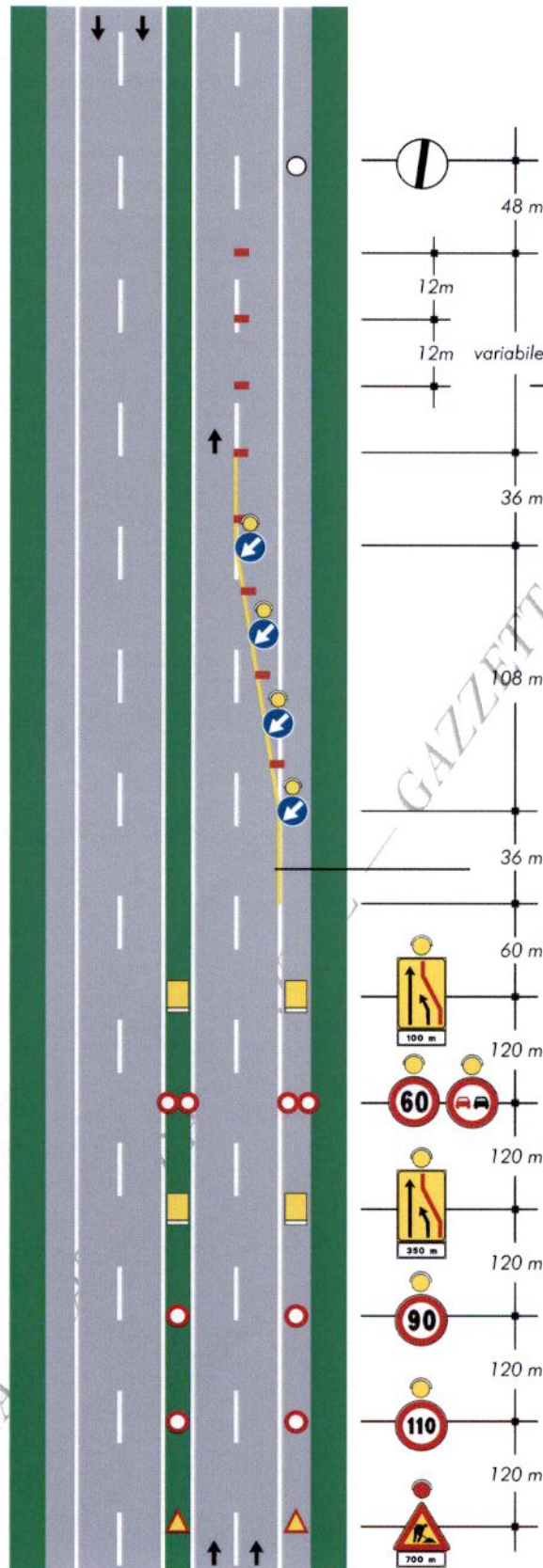

COPIA

COMUNE DI ALBANO LAZIALE
Protocollo Arrivo N. 76306/2022 del 05-12-2022
Doc. Principale - Class. 6.8 - Copia Documento