

Planovolumetrico  
1:100

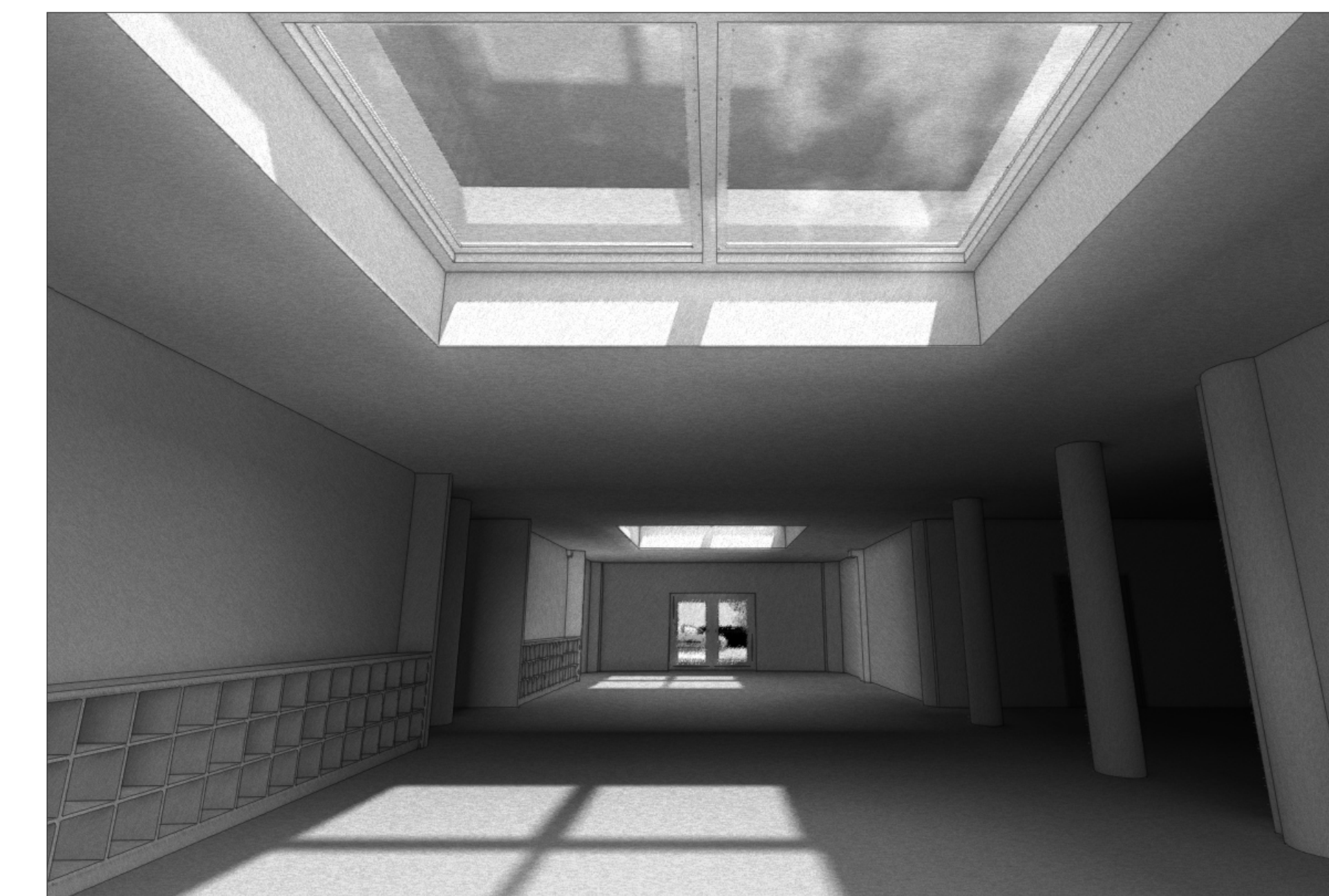

 <b>COMUNE DI ALBANO LAZIALE</b> SETTORE V TECNICO - Servizio II Ufficio I Lavori Pubblici		     PDR FESR Lazio 2007-2013 - Attività V.1 "Plus Innovativa"
<b>REALIZZAZIONE SCUOLA MATERNA</b> <b>PROGETTO ESECUTIVO</b>		
PIANO LOCALE E URBANO DI SVILUPPO (P.L.U.S.) del Comune di ALBANO LAZIALE <small>Approvato con Deliberazione della Giunta Comunale n° 187 del 7/10/2011</small>		
CONTENUTO: PROGETTO ARCHITETTONICO		
Planovolumetrico Viste Prospettiche		
Progettati: Arch. Daniele Patriccia Arch. Luca De Vincenti	Collaboratori: Arch. Lorenzo Francini Arch. Sara Salamena Arch. Eleonora Boccacci Ing. Stefano Rotatori	Numero della Servizio <b>TAV07</b>  Scala:
Sindaco: Dott. Nicola Marini	R.U.P.: Arch. Andrea Giudice	Data:  Aggiornamenti:
<b>ARCHINPROGRESS</b> <small>Studio Tecnico Associato degli architetti Daniele Patriccia e Luca De Vincenti          Viale Ratto delle Sabine, 51 - CAP 00131 Roma          Tel. 06 4192843 - Fax 06 41295338          e-mail: archinprogress@gmail.com</small>		